

加工食品の輸出入動向

—平成 24 年 1 月—

【概要】（輸入の部）

加工食品（総合）の1月の輸入数量指数は、91.7 で対前年同月比▲5.1%とやや低下した。加工食品（酒類を除く）は、87.8 で対前年同月比▲7.2%とかなりの程度低下した。

部門別にみると、畜産加工品、菓子がかなり大きく上昇し、調味料、酒類がかなりの程度上昇し、農産加工品、その他の調製食料品がやや上昇した。一方、水産加工品、糖類が大幅に低下し、飲料がかなりの程度低下した。

加工食品（総合）の1月の輸入額は、1,050 億円で対前年同月比▲6.8%とかなりの程度減少した。加工食品（酒類を除く）は、913 億円で対前年同月比▲8.6%とかなりの程度減少した。

部門別にみると、畜産加工品が大幅に増加し、農産加工品、菓子、酒類がかなりの程度増加し、製穀粉加工品、調味料がやや増加した。一方、水産加工品、糖類が大幅に減少し、飲料がかなりの程度減少した。

表1 輸入数量指数の動向および輸入額の動向（24年1月）

	加工食品 総合	加工食品 (除酒類)	畜産加工品	水産加工品	農産加工品	製穀粉 加工品	糖類	菓子	飲料	調味料	加工油脂	その他の 調製食料品	酒類
ウエイト	10000.0	8689.9	1944.6	1903.1	1431.1	420.1	367.3	567.5	823.2	213.6	16.1	1003.4	1310.1
輸入数量指数	91.7	87.8	116.4	43.3	109.5	86.3	29.1	133.5	66.1	102.2	160.1	96.0	117.5
前年 同月比 (%)	▲ 5.1	▲ 7.2	13.4	▲ 50.9	3.6	▲ 0.4	▲ 62.6	13.2	▲ 6.5	8.0	▲ 3.0	5.9	7.4
前月比 (%)	▲ 18.2	▲ 18.5	▲ 8.1	▲ 57.4	▲ 3.5	▲ 6.1	▲ 73.8	2.8	▲ 20.2	14.3	▲ 14.5	6.3	▲ 16.8
単位：百万円													
輸入額	104,995	91,331	22,328	10,798	20,469	4,918	1,500	9,496	6,955	3,147	215	11,506	13,664
前年 同月比 (%)	▲ 6.8	▲ 8.6	22.6	▲ 47.0	7.2	5.8	▲ 77.8	9.5	▲ 10.0	4.3	2.8	3.0	6.8
前月比 (%)	▲ 22.7	▲ 22.7	▲ 2.6	▲ 60.9	▲ 3.0	▲ 6.8	▲ 81.5	▲ 4.0	▲ 24.9	15.5	▲ 16.7	4.5	▲ 22.9

図1 月別輸入数量指数の推移(総合)



図2 月別輸入額の推移(総合)



図3 月別輸入数量指数の推移(除酒類)

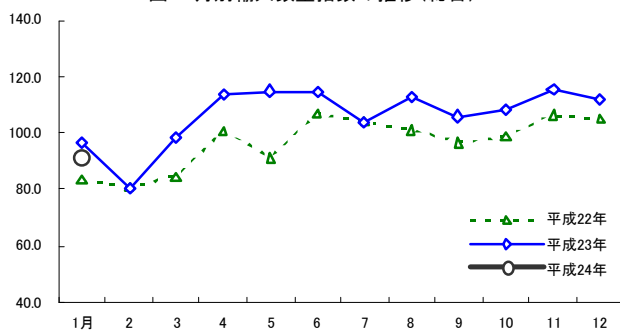

図4 月別輸入額の推移(除酒類)

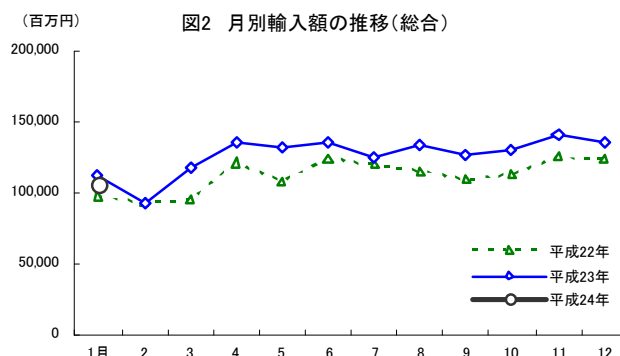

表2 加工食品の輸入数量指数の推移

	加工食品 総合	加工食品 (除く酒類)	畜産加工品	水産加工品	農産加工品	農産加工品		製穀粉 加工品	糖類	菓子	飲料	調味料	加工油脂	その他の 調製食品	酒類
						野菜部門	果実部門								
ウエイト	10,000	8,689.9	1,944.6	1,903.1	1,431.1	977.4	453.6	420.1	367.3	567.5	823.2	213.6	16.1	1,003.4	1,310.1
指数															
平.18	104.0	104.1	104.1	106.7	108.5	113.1	98.7	99.4	95.5	103.9	106.2	105.0	104.2	96.7	103.2
19	104.0	104.2	107.4	101.9	104.5	109.3	94.1	88.4	106.7	106.0	113.5	104.5	104.5	98.7	103.1
20	92.9	91.5	94.7	84.0	91.6	96.5	81.1	81.0	96.3	103.4	102.6	97.6	116.2	84.0	102.7
21	91.6	89.3	95.0	84.8	88.0	93.8	75.3	81.7	88.1	100.6	89.2	94.7	142.2	84.0	107.0
22	96.6	93.6	104.3	85.8	96.5	102.4	83.7	85.7	87.4	105.8	87.8	96.4	152.7	85.1	117.1
23	106.4	102.1	114.9	87.9	102.7	107.7	91.8	91.4	105.5	111.8	110.8	104.6	168.7	92.0	135.2
平.23.1	96.6	94.7	102.7	88.1	105.7	110.4	95.6	86.7	77.8	117.9	70.7	94.6	165.0	90.6	109.4
2	80.1	77.5	91.5	64.0	83.6	88.2	73.8	71.3	63.0	96.0	62.7	92.4	139.7	72.3	97.1
3	98.7	95.1	108.8	77.1	106.0	111.3	94.5	84.9	77.3	107.9	85.3	110.3	155.3	94.7	122.4
4	113.8	108.0	117.1	93.6	107.5	110.6	100.6	101.9	128.9	99.3	147.4	100.9	279.3	84.5	152.8
5	114.9	110.1	116.7	85.5	104.0	109.0	93.5	106.4	103.1	97.3	195.6	112.4	207.9	91.7	147.0
6	114.7	110.9	119.0	93.6	101.1	107.1	88.1	100.4	136.2	102.9	166.3	105.5	196.7	96.1	139.4
7	104.0	99.9	108.8	82.4	95.4	101.5	82.2	89.2	111.8	98.6	146.2	102.8	113.8	84.3	131.2
8	112.7	109.1	126.7	93.0	108.1	115.7	91.7	95.6	101.7	108.6	124.2	109.5	179.0	102.3	136.5
9	105.9	101.3	116.8	85.9	96.3	100.4	87.4	82.5	130.3	111.5	97.5	118.5	129.0	98.1	136.6
10	108.1	103.7	124.5	92.7	99.6	104.6	88.8	89.1	98.6	138.9	79.3	104.3	117.1	98.1	137.1
11	115.1	106.6	119.9	96.7	111.7	113.5	107.7	96.5	125.7	132.6	71.5	114.3	154.8	101.0	171.8
12	112.1	107.7	126.7	101.7	113.4	120.5	98.2	92.0	111.0	129.8	82.8	89.5	187.2	90.2	141.2
平.24.1	91.7	87.8	116.4	43.3	109.5	116.5	94.2	86.3	29.1	133.5	66.1	102.2	160.1	96.0	117.5
2															
3															
4															
5															
6															
7															
8															
9															
10															
11															
12															
前年同月比 (%)															
平.18	6.8	8.8	24.1	▲ 1.5	6.8	7.1	6.2	0.3	▲ 5.1	4.8	21.1	13.8	29.2	8.8	▲ 4.7
19	0.0	0.0	3.2	▲ 4.5	▲ 3.7	▲ 3.3	▲ 4.6	▲ 11.0	11.7	2.0	6.9	▲ 0.4	0.3	2.0	▲ 0.1
20	▲ 10.7	▲ 12.2	▲ 11.9	▲ 17.6	▲ 12.3	▲ 11.7	▲ 13.8	▲ 8.4	▲ 9.7	▲ 2.4	▲ 9.6	▲ 6.6	11.2	▲ 14.9	▲ 0.4
21	▲ 1.4	▲ 2.3	0.4	0.9	▲ 4.0	▲ 2.8	▲ 7.1	0.8	▲ 8.5	▲ 2.7	▲ 13.0	▲ 3.0	22.4	▲ 0.0	4.2
22	5.5	4.8	9.7	1.2	9.7	9.1	11.1	4.9	▲ 0.9	5.2	▲ 1.5	1.8	7.4	1.3	9.4
23	10.1	9.1	10.2	2.4	6.4	5.2	9.7	6.6	20.7	5.6	26.1	8.5	10.5	8.2	15.4
平.23.1	16.0	13.6	13.8	15.0	19.0	16.0	27.3	6.3	26.2	14.8	▲ 6.8	10.1	26.9	16.9	31.9
2	▲ 1.0	▲ 2.8	2.1	▲ 13.7	▲ 1.9	▲ 5.0	7.3	▲ 4.5	▲ 2.2	4.9	▲ 6.7	16.9	5.3	▲ 1.8	9.6
3	16.5	17.7	9.9	31.9	20.2	16.4	31.2	7.9	12.4	16.6	29.3	9.4	▲ 3.7	14.1	10.6
4	12.8	9.6	10.0	▲ 8.7	4.6	0.3	16.1	10.5	47.0	2.2	70.1	2.7	64.4	▲ 1.1	30.6
5	26.0	25.5	24.9	▲ 7.5	12.4	9.7	19.8	28.5	123.1	8.8	124.9	33.4	38.5	18.6	28.4
6	7.0	9.1	11.2	▲ 1.2	1.2	1.4	0.8	12.2	13.4	4.8	40.0	▲ 0.6	45.2	5.0	▲ 2.8
7	0.1	▲ 1.2	▲ 8.2	▲ 10.4	▲ 4.5	▲ 3.9	▲ 6.1	▲ 4.6	7.3	▲ 0.7	43.4	2.2	▲ 42.9	▲ 3.9	7.7
8	11.6	9.1	12.6	3.2	10.2	8.0	16.6	4.4	▲ 10.5	5.8	18.8	17.2	23.4	12.2	26.9
9	9.7	7.8	13.9	5.0	2.1	0.8	5.4	▲ 4.0	46.5	▲ 3.7	6.9	13.3	▲ 30.0	7.0	20.5
10	9.5	10.0	18.0	15.3	8.9	10.7	4.4	14.7	4.6	12.9	▲ 20.7	7.0	6.8	11.2	7.1
11	8.2	7.0	8.7	8.5	2.3	0.6	6.5	6.2	37.0	3.2	▲ 12.0	13.3	▲ 7.0	13.2	13.3
12	6.7	5.8	9.0	4.4	5.6	9.4	▲ 3.4	3.2	4.0	0.5	12.4	▲ 14.9	26.3	7.5	11.8
平.24.1	▲ 5.1	▲ 7.2	13.4	▲ 50.9	3.6	5.6	▲ 1.4	▲ 0.4	▲ 62.6	13.2	▲ 6.5	8.0	▲ 3.0	5.9	7.4
2															
3															
4															
5															
6															
7															
8															
9															
10															
11															
12															

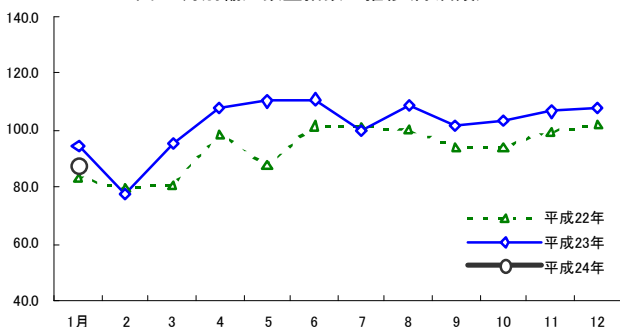
資料:財務省「貿易月報」

表3 加工食品の輸入額の推移

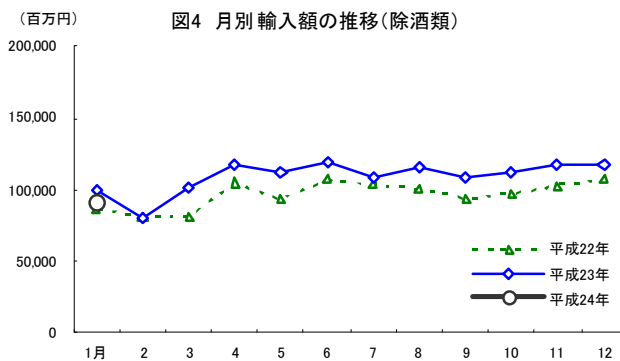
単位:百万円

	加工食品 総合	加工食品 (除く酒類)	畜産加工品	水産加工品	農産加工品		製穀粉 加工品	糖類	菓子	飲料	調味料	加工油脂	その他の 調製食料品	酒類	
					野菜部門	果実部門									
平. 18	1,577,495	1,348,888	229,056	311,936	236,492	161,996	74,495	67,153	74,084	95,455	146,254	37,410	2,287	148,761	228,607
19	1,638,534	1,399,689	238,136	301,073	243,371	167,612	75,759	66,181	79,628	103,880	168,532	39,151	2,619	157,120	238,845
20	1,493,938	1,272,856	222,567	253,648	214,805	147,989	66,816	68,876	68,732	101,947	151,949	37,527	2,720	150,083	221,082
21	1,290,368	1,116,545	210,721	226,660	196,828	139,229	57,600	58,927	59,397	85,430	113,492	36,641	2,720	125,728	173,823
22	1,341,296	1,160,360	222,632	231,023	209,246	146,643	62,603	57,576	76,628	92,460	104,847	36,380	2,849	126,719	180,935
23	1,511,647	1,312,908	250,994	261,731	226,311	153,880	72,431	61,180	108,870	96,104	129,367	38,935	3,177	136,240	198,739
平. 23.1	112,677	99,884	18,205	20,385	19,092	13,045	6,047	4,646	6,753	8,671	7,729	3,018	209	11,175	12,793
2	92,201	80,526	15,230	15,000	14,921	10,290	4,632	3,946	5,709	6,291	6,993	2,764	226	9,446	11,674
3	116,451	101,903	18,049	18,641	19,443	13,291	6,152	4,758	7,383	7,363	9,978	3,339	232	12,717	14,548
4	135,185	117,090	21,776	22,442	20,244	13,424	6,820	5,716	12,049	7,125	13,505	3,213	416	10,603	18,095
5	131,028	113,023	21,091	20,649	19,435	13,164	6,271	5,814	8,576	6,919	15,130	3,537	358	11,514	18,004
6	135,619	119,415	22,548	23,419	19,064	13,236	5,828	5,346	11,883	7,060	14,202	3,416	292	12,185	16,204
7	124,698	109,041	21,340	20,443	17,295	12,057	5,238	4,978	9,215	7,005	14,656	3,338	237	10,534	15,657
8	132,526	115,230	23,542	22,653	19,504	13,637	5,867	5,344	8,488	7,854	11,966	3,503	292	12,085	17,295
9	126,067	109,340	21,617	21,465	17,453	11,781	5,672	4,752	11,383	8,040	9,710	3,587	200	11,134	16,727
10	129,408	112,182	22,817	23,878	18,080	12,280	5,799	4,983	8,358	10,076	8,813	3,045	177	11,955	17,226
11	139,918	117,121	21,844	25,156	20,677	13,446	7,230	5,620	10,979	9,810	7,422	3,450	280	11,881	22,796
12	135,870	118,153	22,935	27,599	21,103	14,228	6,875	5,279	8,093	9,888	9,264	2,725	258	11,010	17,718
平. 24.1	104,995	91,331	22,328	10,798	20,469	13,941	6,528	4,918	1,500	9,496	6,955	3,147	215	11,506	13,664
2															
3															
4															
5															
6															
7															
8															
9															
10															
11															
12															
前年同月比 (%)															
平. 18	3.9	3.8	4.0	▲ 3.5	2.9	3.5	1.7	▲ 1.4	7.5	8.8	15.2	4.7	14.5	5.6	4.5
19	▲ 8.8	▲ 9.1	▲ 6.5	▲ 15.8	▲ 11.7	▲ 11.7	▲ 11.8	4.1	▲ 13.7	▲ 1.9	▲ 9.8	▲ 4.1	3.9	▲ 4.5	▲ 7.4
20	▲ 13.6	▲ 12.3	▲ 5.3	▲ 10.6	▲ 8.4	▲ 5.9	▲ 13.8	▲ 14.4	▲ 13.6	▲ 16.2	▲ 25.3	▲ 2.4	▲ 0.0	▲ 16.2	▲ 21.4
21	▲ 13.6	▲ 12.3	▲ 5.3	▲ 10.6	▲ 8.4	▲ 5.9	▲ 13.8	▲ 14.4	▲ 13.6	▲ 16.2	▲ 25.3	▲ 2.4	▲ 0.0	▲ 16.2	▲ 21.4
22	3.9	3.9	5.7	1.9	6.3	5.3	8.7	▲ 2.3	29.0	8.2	▲ 7.6	▲ 0.7	4.7	0.8	4.1
23	12.7	13.1	12.7	13.3	8.2	4.9	15.7	6.3	42.1	3.9	23.4	7.0	11.5	7.5	9.8
平. 23.1	15.4	15.4	18.3	19.4	18.8	14.5	29.0	▲ 2.6	77.9	7.9	▲ 7.8	6.5	▲ 3.5	12.0	15.4
2	▲ 0.2	▲ 1.7	▲ 0.3	▲ 7.9	▲ 3.6	▲ 8.1	8.4	▲ 7.2	34.3	▲ 5.1	0.5	11.8	14.4	▲ 6.9	11.5
3	23.3	26.1	27.3	43.0	20.8	15.2	35.0	6.4	49.7	6.2	53.1	7.7	▲ 12.9	12.9	6.8
4	11.9	11.5	4.5	▲ 2.7	6.4	▲ 0.2	22.3	6.9	87.8	▲ 2.4	56.2	0.7	45.4	▲ 3.1	15.1
5	21.4	21.3	21.4	▲ 2.8	12.3	7.3	24.5	23.3	131.0	2.6	71.1	25.6	44.3	13.5	22.3
6	9.5	11.5	11.5	8.7	2.6	2.1	3.8	7.4	41.3	▲ 1.8	25.3	▲ 1.0	52.3	8.9	▲ 3.1
7	4.5	4.9	▲ 3.2	0.6	▲ 5.1	▲ 6.9	▲ 0.8	▲ 2.5	32.3	▲ 0.9	48.0	3.3	▲ 16.0	▲ 2.3	1.4
8	15.1	14.3	14.5	15.0	12.9	8.3	25.5	7.8	10.6	8.7	26.4	19.9	27.0	11.5	20.8
9	15.7	16.7	17.4	18.4	6.0	2.4	14.1	2.5	94.6	1.1	15.4	16.1	▲ 29.3	6.3	10.0
10	14.6	15.5	21.6	35.1	12.0	12.1	11.9	13.9	9.8	13.6	▲ 14.5	3.8	19.2	16.3	9.0
11	12.0	13.4	10.7	25.6	8.7	4.7	17.2	11.9	30.3	8.6	▲ 7.4	10.3	1.6	12.2	5.2
12	10.4	10.5	15.5	20.4	7.8	9.6	4.4	6.5	▲ 5.7	4.3	15.0	▲ 15.2	15.7	9.2	9.6
平. 24.1	▲ 6.8	▲ 8.6	22.6	▲ 47.0	7.2	6.9	8.0	5.8	▲ 77.8	9.5	▲ 10.0	4.3	2.8	3.0	6.8
2															
3															
4															
5															
6															
7															
8															
9															
10															
11															
12															

資料:財務省「貿易月報」

【統計表】（輸入の部）

区分 年月	畜						産					
	ソーセージ		ハム・ベーコン		コンビーフ		ビーフジャーキー		牛肉調製品		豚肉調製品	
	輸入量	増減率	輸入量	増減率	輸入量	増減率	輸入量	増減率	輸入量	増減率	輸入量	増減率
	t	%	t	%	t	%	t	%	t	%	t	%
平. 18	40,695	20.8	4,439	27.2	1,149	▲12.8	596	39.4	16,963	▲22.1	156,353	17.9
19	43,392	6.6	4,539	2.3	1,150	0.1	796	33.5	11,014	▲35.1	163,898	4.8
20	36,810	▲15.2	3,975	▲12.4	901	▲21.7	781	▲1.9	8,201	▲25.5	151,511	▲7.6
21	40,735	10.7	3,100	▲22.0	647	▲28.2	639	▲18.1	11,614	41.6	167,573	10.6
22	43,347	6.4	4,499	45.1	477	▲26.3	629	▲1.7	10,888	▲6.2	162,508	▲3.0
23	45,702	5.4	4,444	▲1.2	785	64.6	557	▲11.5	10,373	▲4.7	165,011	1.5
平. 23. 1	3,572	11.6	402	47.8	1	▲98.1	46	▲7.3	715	6.7	13,938	▲3.1
2	2,489	▲19.0	331	▲31.9	14	▲40.6	18	▲50.1	501	▲35.3	12,105	▲9.7
3	3,104	8.0	271	▲40.2	71	44.5	83	114.6	1,077	9.5	12,731	8.6
4	3,749	▲13.0	408	38.5	85	70.6	34	▲49.3	1,201	21.9	14,955	▲3.2
5	4,215	10.3	251	▲4.0	57	195.0	33	▲13.1	1,036	5.1	14,489	12.1
6	3,862	▲2.8	384	14.8	122	76.6	65	7.3	954	▲6.5	13,737	1.4
7	3,720	▲8.5	319	▲4.8	115	3,414.8	23	▲76.2	936	5.7	12,659	▲14.9
8	4,883	23.2	408	▲10.1	63	1,043.2	41	12.7	806	▲19.8	13,709	0.4
9	4,066	23.6	464	32.2	185	264.0	62	1.5	825	▲2.3	14,245	9.4
10	4,365	27.6	343	1.4	32	▲52.8	57	▲6.1	656	▲31.5	14,823	8.8
11	3,861	▲1.9	398	3.4	15	▲60.6	55	26.2	887	▲12.0	13,654	8.0
12	3,815	11.5	465	▲12.9	24	▲52.8	39	▲5.2	778	1.6	13,965	5.5
平. 24. 1	4,395	23.0	343	▲14.7	33	3,505.3	80	73.5	921	28.8	15,446	10.8
2												
3												
4												
5												
6												
7												
8												
9												
10												
11												
12												
1月計	4,395	23.0	343	▲14.7	33	3,505.3	80	73.5	921	28.8	15,446	10.8
輸入価格												
平. 18	434	▲0.7	1,086	2.4	536	17.9	2,060	▲2.6	486	▲2.1	331	2.4
19	455	5.1	1,185	9.1	567	5.8	2,212	7.4	515	6.0	345	4.1
20	475	4.3	1,140	▲3.8	562	▲0.9	2,118	▲4.3	483	▲6.2	331	▲4.1
21	436	▲8.2	1,065	▲6.6	539	▲4.1	2,026	▲4.3	442	▲8.6	280	▲15.4
22	426	▲2.4	1,124	5.6	479	▲11.1	2,034	0.4	444	0.5	292	4.3
22	437	2.6	1,055	▲6.2	632	31.9	2,168	6.6	448	0.8	304	4.2
平. 23. 1	406	▲4.2	1,055	▲7.6	493	▲4.9	2,129	0.1	469	0.3	278	7.4
2	417	▲1.2	1,106	▲5.7	459	▲10.0	2,117	5.0	476	7.7	281	4.1
3	430	0.8	972	▲19.1	496	10.9	1,990	14.9	426	▲4.9	292	9.4
4	421	▲3.6	1,079	4.4	759	48.7	1,922	▲5.4	430	2.1	304	9.5
5	420	▲5.5	1,239	21.8	531	41.5	2,209	0.9	473	8.4	308	4.5
6	432	▲1.9	960	▲12.4	693	43.0	2,269	7.3	446	3.6	315	3.8
7	438	1.4	1,010	▲13.6	627	60.7	2,212	6.7	441	1.4	312	2.2
8	446	6.8	1,055	▲4.6	540	▲8.0	2,279	24.0	437	▲3.7	309	▲2.0
9	449	6.7	1,147	13.6	689	35.6	2,333	14.5	415	▲12.6	299	▲2.8
10	463	10.5	1,040	▲8.9	672	52.0	2,173	4.6	460	▲6.4	307	0.5
11	447	9.5	1,014	▲14.6	474	22.6	2,261	13.6	451	8.9	319	5.5
12	456	10.5	1,012	▲10.8	482	▲11.0	2,084	2.8	476	12.9	317	8.7
平. 24. 1	437	7.8	1,025	▲2.9	469	▲5.0	2,178	2.3	434	▲7.5	306	10.1
2												
3												
4												
5												
6												
7												
8												
9												
10												
11												
12												
1月平均	437	7.8	1,025	▲2.9	469	▲5.0	2,178	2.3	434	▲7.5	306	10.1

加工食品の輸出入動向

単位 { 輸入量：t
輸入価格：円/kg
増減率：%

加工食品												区 分
その他畜産調製品		れん乳類		粉乳類		バター		プロセスチーズ		ナチュラルチーズ		
増減率		増減率		増減率		増減率		増減率		増減率		年月
t	%	t	%	t	%	t	%	t	%	t	%	
355,822	4.8	1,469	▲9.7	28,519	▲16.1	3,934	▲29.0	9,531	10.9	197,879	▲2.6	平. 18
355,047	▲0.2	1,526	3.9	35,174	23.3	11,405	189.9	9,009	▲5.5	216,072	9.2	19
318,080	▲10.4	1,218	▲20.2	32,047	▲8.9	18,182	59.4	8,225	▲8.7	178,272	▲17.5	20
320,976	0.9	1,722	41.4	28,128	▲12.2	355	▲98.0	8,895	8.2	175,347	▲1.6	21
376,606	17.3	1,693	▲1.7	29,083	3.4	2,042	475.1	9,305	4.6	189,775	8.2	22
432,260	14.8	1,475	▲12.9	27,191	▲6.5	14,041	587.6	9,905	6.4	205,357	8.2	23
32,914	32.0	94	▲35.9	1,604	▲27.9	67	19.2	895	47.0	13,904	▲0.3	平. 23.1
26,506	9.7	142	83.1	2,419	14.2	40	3.1	501	▲28.4	16,416	11.8	2
31,129	39.6	52	▲77.2	3,947	▲28.4	44	▲16.1	703	▲2.1	19,589	▲9.3	3
36,684	6.5	22	-	1,385	289.6	2,041	17,542.9	909	24.2	16,177	22.1	4
35,887	31.1	37	3,262.4	2,346	28.0	2,649	6,955.5	1,168	53.1	15,798	14.1	5
38,607	15.9	42	▲73.9	2,336	▲12.8	1,788	328.7	824	10.0	16,248	9.3	6
36,458	▲3.1	226	13.5	1,693	▲20.3	1,130	88.2	566	▲30.0	14,284	▲15.0	7
40,914	15.2	199	77.7	2,548	1.9	2,169	511.7	824	▲17.3	17,779	12.9	8
36,099	13.1	145	▲5.1	2,170	▲4.4	1,360	466.3	724	▲4.7	17,029	12.7	9
39,056	20.0	251	18.9	2,125	▲4.9	1,526	2,124.0	1,083	0.6	18,383	18.5	10
37,750	4.6	16	▲87.1	2,437	6.7	1,191	979.3	953	53.3	18,459	17.5	11
40,256	10.6	250	▲11.5	2,183	▲25.9	38	▲31.3	755	▲2.4	21,291	13.9	12
38,085	15.7	151	61.2	2,586	61.2	54	▲18.8	851	▲4.8	14,728	5.9	平. 24.1
											2	
											3	
											4	
											5	
											6	
											7	
											8	
											9	
											10	
											11	
											12	
38,085	15.7	151	61.2	2,586	61.2	54	▲18.8	851	▲4.8	14,728	5.9	1月計
389	5.8	322	3.7	234	4.7	335	5.1	557	2.2	398	5.9	平. 18
404	3.8	359	11.3	364	55.1	432	29.2	601	7.8	432	8.5	19
442	9.6	477	32.9	380	4.6	437	1.0	705	17.5	548	26.8	20
415	▲6.1	393	▲17.6	220	▲42.3	617	41.3	659	▲6.6	400	▲27.0	21
379	▲8.6	406	3.2	235	6.9	423	▲31.4	681	3.4	399	▲0.4	22
387	2.1	461	13.7	267	14.0	443	4.9	670	▲1.7	399	0.1	23
361	▲4.2	458	14.2	217	0.1	630	43.5	670	▲0.6	393	11.6	平. 23.1
378	▲1.1	436	28.6	226	▲6.6	707	60.3	706	3.6	387	7.8	2
382	0.0	444	0.2	236	▲8.9	708	14.4	682	1.2	387	0.2	3
391	▲0.2	356	-	278	0.8	454	▲60.9	714	1.6	407	▲4.0	4
383	▲3.4	378	▲73.3	268	▲2.5	445	▲25.5	635	▲4.3	404	▲5.4	5
395	▲0.2	363	1.7	290	9.2	466	19.4	632	▲12.9	398	▲3.8	6
400	3.9	493	34.6	292	40.0	471	20.4	653	▲5.3	408	▲0.6	7
392	4.7	461	30.4	296	26.5	440	3.8	674	▲1.5	399	▲1.7	8
392	5.0	456	15.6	288	53.6	463	20.8	681	4.7	398	▲0.1	9
390	5.5	459	8.2	267	24.7	383	▲22.1	678	▲0.4	399	▲2.7	10
388	7.1	518	52.5	288	32.7	387	▲13.4	662	▲0.9	406	▲0.4	11
388	5.6	490	0.3	283	25.3	683	22.3	670	▲1.5	401	1.9	12
384	6.4	535	17.0	255	17.6	576	▲8.6	668	▲0.3	390	▲0.8	平. 24.1
											2	
											3	
											4	
											5	
											6	
											7	
											8	
											9	
											10	
											11	
											12	
384	6.4	535	17.0	255	17.6	576	▲8.6	668	▲0.3	390	▲0.8	1月平均

区分 年月	畜産加工品 (つづき)				水産							
	アイスクリーム類		フローゼンヨーグルト		さけ缶		さけ調製品		にしん		いわし缶	
	増減率	増減率	増減率	増減率	増減率	増減率	増減率	増減率	増減率	増減率	増減率	
輸入量	t	%	t	%	t	%	t	%	t	%	t	%
平. 18	18,871	▲7.5	3	▲63.6	1,327	103.5	8,630	▲6.1	3,161	14.1	611	▲34.4
19	14,495	▲23.2	11	313.9	1,270	▲4.3	9,565	10.8	2,665	▲15.7	500	▲18.2
20	8,853	▲38.9	87	669.0	399	▲68.6	10,033	4.9	2,197	▲17.6	478	▲4.3
21	7,885	▲10.9	216	149.8	495	24.1	10,098	0.7	2,364	7.6	500	4.5
22	7,985	1.3	253	16.8	643	29.9	11,229	11.2	2,460	4.1	643	28.7
23	8,201	2.7	215	▲14.7	567	▲11.9	10,126	▲9.8	2,686	9.2	1,549	140.8
平. 23. 1	439	▲1.4	-	▲100.0	0	▲98.8	969	▲0.3	150	▲15.5	61	35.7
2	356	▲9.0	-	▲100.0	31	28.8	713	▲7.0	57	▲47.3	92	336.6
3	631	▲16.4	75	-	1	▲98.0	644	▲8.3	137	79.8	42	151.7
4	675	▲14.1	23	▲18.2	7	▲86.3	1,066	3.1	143	36.8	131	191.6
5	655	▲7.2	20	23.8	43	42.7	893	22.5	129	▲16.5	151	637.2
6	910	36.4	15	-	58	42.4	791	▲25.0	204	56.0	115	409.6
7	903	0.8	12	▲61.3	58	170.6	873	▲14.0	241	20.2	135	31.0
8	651	▲29.9	32	▲33.9	31	100.4	957	▲14.7	283	60.0	84	67.1
9	778	19.8	6	▲83.0	152	7.3	723	▲35.0	212	▲13.6	214	894.8
10	719	96.0	32	100.0	85	▲15.4	759	▲15.2	280	▲1.3	168	118.2
11	682	▲15.9	-	▲100.0	79	8.4	818	▲9.2	497	13.8	175	41.1
12	800	37.7	-	▲100.0	19	▲63.3	920	▲0.4	353	▲3.5	181	87.0
平. 24. 1	383	▲12.7	-	-	20	11,470.2	850	▲12.3	148	▲1.4	203	233.6
2												
3												
4												
5												
6												
7												
8												
9												
10												
11												
12												
1月計	383	▲12.7	-	-	20	11,470.2	850	▲12.3	148	▲1.4	203	233.6
輸入価格												
平. 18	336	5.6	251	▲0.2	493	▲5.6	714	8.8	372	10.2	622	20.0
19	352	4.5	233	▲7.2	617	25.3	757	5.9	384	3.2	547	▲12.0
20	416	18.4	360	54.7	837	35.6	703	▲7.1	383	▲0.2	578	5.6
21	347	▲16.7	224	▲37.8	711	▲15.1	695	▲1.1	366	▲4.3	536	▲7.2
22	318	▲8.4	224	▲0.3	761	7.1	702	1.0	345	▲5.7	528	▲1.5
23	304	▲4.2	207	▲7.3	773	1.5	768	9.4	345	▲0.1	484	▲8.5
平. 23. 1	327	▲9.0	-	-	3,205	363.8	705	3.2	323	▲1.0	499	42.8
2	306	▲1.2	-	-	744	8.2	709	▲6.9	436	0.9	544	▲38.2
3	289	▲6.1	212	-	1,549	105.9	770	1.9	353	▲9.8	396	1.0
4	325	▲9.2	197	▲38.0	947	32.5	733	3.4	393	8.3	532	▲14.9
5	343	3.4	218	▲2.0	697	▲9.3	692	▲11.1	311	▲14.7	562	33.9
6	311	▲4.9	197	-	797	27.3	850	24.3	352	▲10.3	544	7.1
7	351	15.9	159	▲24.0	683	▲25.9	768	18.0	353	2.3	450	▲28.6
8	292	▲2.0	195	2.4	838	17.2	717	8.9	335	▲5.3	606	19.1
9	311	▲2.5	446	83.4	727	5.6	861	32.3	344	▲4.8	428	▲29.9
10	271	▲9.6	189	▲4.9	743	▲18.1	824	13.5	354	2.4	450	▲6.1
11	265	▲15.1	-	-	985	9.8	829	9.4	326	▲1.5	443	▲4.6
12	260	▲11.0	-	-	558	▲13.8	801	18.9	349	19.5	433	▲20.7
平. 24. 1	300	▲8.2	-	-	772	▲75.9	819	16.1	371	14.7	432	▲13.4
2												
3												
4												
5												
6												
7												
8												
9												
10												
11												
12												
1月平均	300	▲8.2	-	-	772	▲75.9	819	16.1	371	14.7	432	▲13.4

加工食品の輸出入動向

単位 { 輸入量：t
輸入価格：円/kg
増減率：%

加工食品												区分
いわし調製品		かつお缶		まぐろ缶		かつお・まぐろ類調製品		かつお節		さば		
増減率		増減率		増減率		増減率		増減率		増減率		年月
t	%	t	%	t	%	t	%	t	%	t	%	
2,659	14.3	4,886	12.4	28,598	▲3.0	7,314	▲25.3	7,090	24.4	10,512	5.3	平. 18
2,511	▲5.6	7,787	59.4	26,050	▲8.9	8,685	18.7	5,958	▲16.0	9,721	▲7.5	19
2,016	▲19.7	9,713	24.7	24,165	▲7.2	9,868	13.6	8,394	40.9	5,792	▲40.4	20
1,791	▲11.1	11,796	21.4	23,082	▲4.5	9,080	▲8.0	5,581	▲33.5	6,471	11.7	21
1,579	▲11.8	12,211	3.5	24,568	6.4	6,772	▲25.4	3,832	▲31.3	8,139	25.8	22
1,820	15.2	15,350	25.7	26,654	8.5	6,382	▲5.8	4,573	19.3	11,060	35.9	23
260	34.7	898	▲7.2	1,622	11.1	375	▲46.4	435	78.8	678	60.4	平. 23.1
104	4.9	724	36.7	1,629	18.6	533	16.9	225	▲16.2	576	▲10.2	2
129	49.2	1,111	45.6	2,267	12.6	432	12.9	261	8.5	682	80.5	3
132	▲10.6	1,196	▲2.5	2,979	28.8	558	▲3.2	340	112.1	1,093	41.5	4
155	14.5	1,594	41.1	2,144	16.0	525	▲15.8	361	44.8	1,050	88.7	5
124	11.7	1,651	23.4	2,568	5.7	521	▲32.1	318	1.2	938	13.9	6
148	▲16.3	1,380	8.8	2,188	▲18.4	650	▲3.7	293	▲28.3	1,103	54.3	7
144	8.0	1,319	▲7.6	2,555	2.3	703	32.0	381	6.2	999	45.6	8
100	▲19.3	1,791	53.8	2,187	10.3	415	▲37.0	303	▲2.3	733	8.2	9
120	15.1	1,300	34.2	2,262	12.4	606	49.3	548	5.3	876	34.4	10
213	38.8	1,383	121.2	2,651	36.6	511	31.9	569	40.9	1,164	69.3	11
191	66.1	1,004	25.1	1,601	▲20.7	553	▲8.8	540	52.0	1,168	3.7	12
255	▲1.8	1,103	22.8	1,922	18.5	494	31.7	459	5.7	1,075	58.5	平. 24.1
												2
												3
												4
												5
												6
												7
												8
												9
												10
												11
												12
255	▲1.8	1,103	22.8	1,922	18.5	494	31.7	459	5.7	1,075	58.5	1月計
345	7.8	440	6.1	434	5.8	436	8.9	449	1.8	579	9.3	平. 18
361	4.8	479	8.8	481	10.8	502	15.0	518	15.3	592	2.2	19
326	▲9.8	564	17.8	535	11.1	551	9.8	726	40.1	596	0.8	20
316	▲3.1	462	▲18.1	445	▲16.7	419	▲23.9	502	▲30.9	572	▲4.1	21
292	▲7.6	421	▲8.9	413	▲7.3	414	▲1.4	484	▲3.6	543	▲5.0	22
291	▲0.3	433	2.9	442	7.0	474	14.5	625	29.1	547	0.7	23
294	▲8.3	377	▲9.2	387	▲5.6	416	22.3	521	21.0	547	▲16.0	平. 23.1
264	▲12.3	394	▲2.0	385	▲0.7	391	▲0.8	519	11.3	555	0.3	2
303	1.0	407	▲0.3	393	0.5	409	1.0	530	11.5	539	19.7	3
315	10.5	437	9.6	412	▲2.8	421	2.7	578	21.5	524	1.8	4
277	▲12.9	449	5.3	434	▲1.3	443	13.8	608	22.7	558	▲9.7	5
273	3.2	442	1.6	441	1.5	455	7.3	601	19.6	504	▲1.3	6
284	1.5	452	6.0	441	3.5	506	13.0	656	28.6	532	▲9.9	7
264	3.7	446	1.0	464	10.5	506	18.6	627	22.4	560	8.7	8
288	7.8	435	▲0.4	480	14.6	548	26.2	665	45.0	596	▲6.2	9
344	8.8	413	0.3	483	19.1	461	7.3	684	50.1	562	13.5	10
278	▲2.6	445	10.5	479	25.7	568	29.7	691	40.5	513	5.6	11
305	0.2	460	12.2	487	21.9	535	22.4	681	32.8	587	11.2	12
299	1.7	450	19.5	486	25.6	521	25.4	675	29.4	623	13.9	平. 24.1
												2
												3
												4
												5
												6
												7
												8
												9
												10
												11
												12
299	1.7	450	19.5	486	25.6	521	25.4	675	29.4	623	13.9	1月平均

区分 年月	水産加工品(つづ)											
	かたくちいわし		加工うなぎ		魚卵調製品		かに缶		かに調製品		えび調製品	
	輸入量	増減率	輸入量	増減率	輸入量	増減率	輸入量	増減率	輸入量	増減率	輸入量	増減率
	t	%	t	%	t	%	t	%	t	%	t	%
平. 18	1,878	▲42.8	35,490	9.5	17,146	27.7	215	▲15.8	16,098	▲0.5	69,374	15.2
19	1,784	▲5.0	35,434	▲0.2	14,194	▲17.2	301	39.9	14,482	▲10.0	66,940	▲3.5
20	1,014	▲43.1	16,821	▲52.5	10,230	▲27.9	244	▲19.0	14,774	2.0	64,342	▲3.9
21	1,130	11.4	20,460	21.6	9,686	▲5.3	98	▲59.7	13,852	▲6.2	64,705	0.6
22	1,082	▲4.2	22,938	12.1	2,176	▲77.5	178	81.3	13,245	▲4.4	70,657	9.2
23	1,326	22.5	14,642	▲36.2	3,497	60.7	492	175.8	13,696	3.4	76,707	8.6
平. 23. 1	72	▲45.4	1,247	▲17.7	197	3.9	37	261.2	1,114	15.1	6,123	18.3
2	100	38.7	1,038	▲46.0	191	83.9	34	234.9	888	▲16.0	5,028	7.4
3	80	▲18.7	2,037	59.4	311	484.0	6	▲42.4	726	33.1	5,883	23.9
4	88	45.7	1,711	▲52.5	165	▲7.6	59	1,861.2	1,115	5.7	6,660	0.9
5	32	▲60.1	1,292	▲63.9	233	118.6	48	32,540.8	1,012	▲5.4	5,170	7.8
6	137	93.3	1,937	▲33.2	122	96.1	35	164.7	1,022	8.3	6,279	6.4
7	142	99.9	1,000	▲50.1	85	▲55.7	26	41.7	1,014	1.5	6,325	▲4.2
8	59	▲24.4	681	▲49.1	220	▲7.3	76	625.6	1,121	0.8	6,897	8.5
9	102	▲4.2	610	▲39.5	621	64.1	28	66.8	953	▲6.6	6,515	10.7
10	139	13.3	899	▲10.1	557	130.0	60	155.8	1,352	8.0	6,818	10.3
11	210	139.5	972	▲33.4	332	66.1	50	112.3	1,530	10.7	7,596	17.7
12	163	62.2	1,219	▲8.9	464	99.1	32	▲14.0	1,848	0.5	7,411	1.9
平. 24. 1	166	131.3	-	▲100.0	57	▲70.7	89	137.3	1,376	23.5	13	▲99.8
2												
3												
4												
5												
6												
7												
8												
9												
10												
11												
12												
1月計	166	131.3	-	-	57	▲70.7	89	137.3	1,376	23.5	13	▲99.8
輸入価格												
平. 18	982	1.2	1,555	0.8	1,681	▲4.2	933	28.3	1,458	▲11.1	895	2.9
19	1,116	13.6	1,445	▲7.1	1,628	▲3.2	1,615	73.0	1,608	10.3	897	0.2
20	1,216	9.0	1,491	3.2	1,795	10.2	1,272	▲21.3	1,712	6.5	855	▲4.7
21	1,098	▲9.7	1,130	▲24.2	1,587	▲11.6	835	▲34.3	1,553	▲9.3	799	▲6.5
22	1,039	▲5.4	1,605	42.0	1,858	17.0	951	14.0	1,370	▲11.7	767	▲4.1
23	1,003	▲3.4	2,322	44.7	1,979	6.5	1,098	15.4	1,512	10.4	809	5.6
平. 23. 1	781	▲15.8	1,939	44.1	1,810	▲14.0	728	▲4.7	1,409	▲2.5	794	0.6
2	914	▲17.8	1,864	34.4	2,122	22.9	529	0.8	1,260	▲6.5	779	0.4
3	1,047	▲2.8	2,016	34.1	967	▲58.0	1,466	180.6	1,226	5.8	785	2.3
4	1,223	▲12.2	2,011	26.9	1,702	85.5	1,184	18.0	1,377	1.4	782	4.6
5	1,436	37.7	2,197	35.5	1,416	▲16.1	934	▲78.8	1,423	3.6	789	▲0.4
6	1,014	▲15.7	2,362	45.0	1,586	26.6	1,123	72.2	1,386	3.6	817	6.7
7	915	▲27.0	2,466	54.8	1,916	88.0	1,056	28.1	1,416	7.6	830	10.1
8	1,168	25.3	2,398	51.5	2,048	▲4.0	923	▲42.8	1,602	11.2	831	10.2
9	1,049	1.1	2,684	59.9	1,848	▲4.0	1,515	79.5	1,764	25.8	831	9.0
10	973	36.9	2,770	62.3	2,409	11.2	1,256	30.9	1,625	19.1	830	10.3
11	1,048	5.8	2,926	63.2	2,458	14.1	1,417	1.5	1,650	22.5	810	5.8
12	878	▲23.1	2,966	50.9	2,447	6.2	1,404	43.1	1,681	18.2	819	4.5
平. 24. 1	928	18.9	-	-	1,377	▲23.9	1,061	45.7	1,602	13.7	1,005	26.5
2												
3												
4												
5												
6												
7												
8												
9												
10												
11												
12												
1月平均	928	18.9	-	-	1,377	▲23.9	1,061	45.7	1,602	13.7	1,005	26.5

加工食品の輸出入動向

単位 { 輸入量：t
輸入価格：円/kg
増減率：%

き)						農産加工品						区分
いか調製品		あわび調製品		その他水産調製品		野菜部		梅調製品		調製トマト		
増減率		増減率		増減率		増減率		増減率		増減率		年月
t	%	t	%	t	%	t	%	t	%	t	%	
47,385	7.5	412	▲14.6	159,240	0.8	38,781	5.8	10,341	7.3	92,072	▲3.7	平. 18
49,845	5.2	291	▲29.5	150,367	▲5.6	36,401	▲6.1	8,983	▲13.1	92,880	0.9	19
43,258	▲13.2	258	▲11.3	131,058	▲12.8	30,262	▲16.9	6,659	▲25.9	96,657	4.1	20
44,535	3.0	217	▲15.6	129,238	▲1.4	30,611	1.2	7,283	9.4	99,201	2.6	21
44,176	▲0.8	287	32.1	143,888	11.3	34,177	11.6	8,529	17.1	102,066	2.9	22
48,319	9.4	316	10.1	152,367	5.9	37,890	10.9	9,041	6.0	106,148	4.0	23
4,107	27.2	18	▲11.6	14,889	29.1	2,804	5.9	640	8.5	9,005	23.8	平. 23.1
2,371	▲29.2	14	297.2	8,720	▲20.2	2,392	▲0.1	562	5.1	7,703	7.7	2
2,841	28.2	9	▲41.1	9,501	26.2	3,498	31.5	658	8.1	8,198	23.8	3
4,503	2.1	8	▲51.6	12,884	0.3	3,360	▲6.5	821	10.5	7,762	1.8	4
4,853	15.1	18	▲60.1	13,248	8.5	3,020	6.4	790	2.4	9,074	▲1.6	5
4,719	16.3	41	28.8	13,132	2.1	3,201	21.5	944	41.6	10,576	▲19.2	6
3,855	▲1.5	35	166.6	11,668	▲7.7	2,634	▲12.2	688	▲11.7	10,824	▲9.6	7
5,021	15.9	54	91.8	14,506	9.0	3,222	21.4	1,073	44.1	13,573	▲2.8	8
4,147	20.6	19	▲28.2	12,848	5.9	3,350	19.8	847	5.1	8,225	0.4	9
4,460	41.9	58	337.5	12,615	9.6	3,592	38.2	699	▲11.4	5,750	27.6	10
3,713	▲8.9	21	▲13.0	13,242	2.7	3,444	10.9	623	▲21.0	6,991	13.4	11
3,730	▲1.7	19	▲59.4	15,115	12.1	3,373	3.6	695	▲1.6	8,467	34.5	12
-	▲100.0	-	▲100.0	10,035	▲32.6	3,787	35.1	737	15.1	7,752	▲13.9	平. 24.1
-	-	-	-	10,035	▲32.6	3,787	35.1	737	15.1	7,752	▲13.9	2
-	-	-	-	10,035	▲32.6	3,787	35.1	737	15.1	7,752	▲13.9	3
-	-	-	-	10,035	▲32.6	3,787	35.1	737	15.1	7,752	▲13.9	4
-	-	-	-	10,035	▲32.6	3,787	35.1	737	15.1	7,752	▲13.9	5
-	-	-	-	10,035	▲32.6	3,787	35.1	737	15.1	7,752	▲13.9	6
-	-	-	-	10,035	▲32.6	3,787	35.1	737	15.1	7,752	▲13.9	7
-	-	-	-	10,035	▲32.6	3,787	35.1	737	15.1	7,752	▲13.9	8
-	-	-	-	10,035	▲32.6	3,787	35.1	737	15.1	7,752	▲13.9	9
-	-	-	-	10,035	▲32.6	3,787	35.1	737	15.1	7,752	▲13.9	10
-	-	-	-	10,035	▲32.6	3,787	35.1	737	15.1	7,752	▲13.9	11
-	-	-	-	10,035	▲32.6	3,787	35.1	737	15.1	7,752	▲13.9	12
-	-	-	-	10,035	▲32.6	3,787	35.1	737	15.1	7,752	▲13.9	1月計
458	▲2.7	6,239	8.1	501	4.0	165	▲3.4	352	12.1	104	▲1.1	平. 18
423	▲7.8	6,699	7.4	521	4.0	163	▲1.3	443	25.6	114	9.9	19
415	▲1.8	5,716	▲14.7	507	▲2.6	165	0.9	375	▲15.3	114	0.0	20
381	▲8.1	4,181	▲26.9	469	▲7.4	159	▲3.3	325	▲13.4	120	5.3	21
408	6.9	4,016	▲3.9	438	▲6.7	168	5.4	340	4.5	101	▲15.6	22
476	16.7	3,991	▲0.6	467	6.6	180	7.0	373	9.9	93	▲7.8	23
467	10.9	4,263	35.0	439	▲1.9	182	12.4	406	25.3	91	▲20.0	平. 23.1
526	24.2	4,436	▲6.8	461	5.7	171	4.5	406	16.1	95	▲11.8	2
474	14.3	5,983	33.9	485	6.4	184	11.3	376	11.1	96	▲14.4	3
496	27.7	6,323	46.8	451	▲1.7	186	15.2	345	13.7	97	▲16.0	4
488	26.5	5,171	36.1	446	0.6	180	7.5	364	1.9	103	▲5.0	5
492	23.3	3,756	▲15.6	442	▲0.7	182	6.7	367	14.7	100	0.4	6
498	25.0	3,192	▲27.2	458	6.3	201	17.1	353	▲1.1	88	▲6.4	7
455	18.9	3,831	3.8	454	9.8	193	16.6	361	6.1	85	▲8.1	8
444	15.2	4,353	10.8	459	9.3	181	9.8	353	▲1.0	91	▲2.4	9
435	3.9	3,480	▲13.2	488	18.5	170	6.9	386	24.1	93	▲5.0	10
476	12.2	3,644	▲16.0	488	13.6	166	▲4.2	419	12.4	93	▲0.3	11
487	3.7	4,298	8.0	528	13.1	166	▲11.3	376	11.0	91	▲3.8	12
-	-	-	-	464	5.5	167	▲8.4	404	▲0.4	93	2.4	平. 24.1
-	-	-	-	464	5.5	167	▲8.4	404	▲0.4	93	2.4	2
-	-	-	-	464	5.5	167	▲8.4	404	▲0.4	93	2.4	3
-	-	-	-	464	5.5	167	▲8.4	404	▲0.4	93	2.4	4
-	-	-	-	464	5.5	167	▲8.4	404	▲0.4	93	2.4	5
-	-	-	-	464	5.5	167	▲8.4	404	▲0.4	93	2.4	6
-	-	-	-	464	5.5	167	▲8.4	404	▲0.4	93	2.4	7
-	-	-	-	464	5.5	167	▲8.4	404	▲0.4	93	2.4	8
-	-	-	-	464	5.5	167	▲8.4	404	▲0.4	93	2.4	9
-	-	-	-	464	5.5	167	▲8.4	404	▲0.4	93	2.4	10
-	-	-	-	464	5.5	167	▲8.4	404	▲0.4	93	2.4	11
-	-	-	-	464	5.5	167	▲8.4	404	▲0.4	93	2.4	12
-	-	-	-	464	5.5	167	▲8.4	404	▲0.4	93	2.4	1月平均

区分 年月	農産加工品													
	野菜						加工品							
	トマト・キュウリ・ピーナス		調製		きのこ		のこ		他調製品		ぱれいしょ		スイートコーン	
	輸入量	増減率	輸入量	増減率	輸入量	増減率	輸入量	増減率	輸入量	増減率	輸入量	増減率	輸入量	増減率
t	%	t	%	t	%	t	%	t	%	t	%	t	%	
平. 18	109,596	▲1.2	34,629	1.9	18,259	▲0.4	16,369	4.7	298,160	7.3	52,450	1.4		
19	111,250	1.5	32,786	▲5.3	17,278	▲5.4	15,508	▲5.3	305,396	2.4	49,125	▲6.3		
20	109,708	▲1.4	28,772	▲12.2	16,612	▲3.9	12,160	▲21.6	304,464	▲0.3	48,596	▲1.1		
21	90,473	▲17.5	24,095	▲16.3	11,517	▲30.7	12,578	3.4	306,466	0.7	47,791	▲1.7		
22	98,380	8.7	26,900	11.6	12,838	11.5	14,062	11.8	335,052	9.3	49,174	2.9		
23	115,115	17.0	27,798	3.3	13,868	8.0	13,930	▲0.9	330,525	▲1.4	56,053	14.0		
平. 23. 1	10,351	16.8	2,545	22.4	1,341	29.5	1,204	15.5	29,182	16.4	3,827	1.7		
2	9,380	26.3	1,700	▲14.9	964	8.6	736	▲33.7	25,665	▲13.5	3,400	▲5.8		
3	10,418	58.6	2,301	18.0	1,304	25.9	997	9.1	28,868	▲0.7	4,762	33.4		
4	11,288	77.6	2,513	6.1	1,308	▲2.2	1,204	16.7	23,738	▲23.1	5,541	33.6		
5	12,146	35.5	2,143	▲6.7	1,098	0.9	1,045	▲13.6	26,097	4.7	5,119	33.4		
6	10,938	3.1	1,886	▲14.3	986	▲10.6	899	▲18.0	29,563	10.7	4,477	18.1		
7	9,456	▲15.5	2,378	▲3.5	1,172	▲8.4	1,206	1.8	25,417	▲7.4	4,187	▲11.0		
8	12,915	30.7	2,628	13.6	1,178	40.3	1,449	▲1.7	25,027	▲10.1	5,191	4.6		
9	5,357	15.1	2,352	▲0.4	1,157	8.9	1,195	▲7.9	25,639	▲1.4	4,965	14.2		
10	5,754	▲17.8	2,724	28.6	1,195	29.3	1,529	28.1	26,926	4.7	4,845	32.5		
11	7,821	▲14.7	2,448	▲7.5	1,170	▲2.3	1,278	▲11.8	30,496	▲0.1	4,972	6.8		
12	9,290	20.9	2,182	3.5	994	▲5.1	1,187	11.9	33,908	8.5	4,767	15.7		
平. 24. 1	11,953	15.5	2,500	▲1.8	1,327	▲1.0	1,172	▲2.7	31,075	6.5	2,969	▲22.4		
2														
3														
4														
5														
6														
7														
8														
9														
10														
11														
12														
1月計	11,953	15.5	2,500	▲1.8	1,327	▲1.0	1,172	▲2.7	31,075	6.5	2,969	▲22.4		
輸入価格														
平. 18	90	7.7	236	9.8	207	14.2	268	5.5	114	6.9	163	8.7		
19	101	11.4	263	11.2	234	12.9	294	9.8	121	6.2	166	1.9		
20	110	8.8	240	▲8.6	221	▲5.8	267	▲9.4	121	0.0	159	▲4.1		
21	124	13.0	229	▲4.6	205	▲7.3	251	▲5.7	117	▲3.8	146	▲8.6		
22	103	▲16.7	231	0.7	212	3.8	247	▲1.6	111	▲5.0	139	▲4.5		
23	90	▲13.2	243	5.3	225	6.1	260	5.2	111	0.5	125	▲9.8		
平. 23. 1	91	▲20.5	228	3.3	210	4.9	248	2.9	102	▲8.6	138	7.1		
2	87	▲18.3	206	▲4.7	191	▲0.4	226	▲4.2	104	▲5.7	142	▲19.7		
3	83	▲17.9	234	3.8	212	2.7	263	6.4	117	3.5	139	▲17.5		
4	98	▲15.8	232	2.5	222	4.5	243	▲0.6	125	6.9	128	▲9.9		
5	89	▲20.2	248	9.5	246	19.1	251	2.3	119	▲1.9	128	▲10.1		
6	94	▲8.6	251	3.6	238	▲0.2	267	7.7	112	▲5.4	126	▲13.2		
7	86	▲22.7	240	0.8	220	0.5	260	0.3	119	3.2	121	▲9.9		
8	89	▲11.1	280	13.9	232	5.4	319	22.5	110	0.2	118	▲5.2		
9	96	▲9.9	265	10.7	238	9.3	291	13.2	104	▲1.1	117	▲7.6		
10	86	▲6.5	231	▲1.4	219	4.4	241	▲5.0	110	5.0	120	▲2.5		
11	88	0.1	242	12.8	229	15.1	253	11.7	111	9.3	118	▲8.9		
12	86	0.4	247	4.2	251	12.3	244	▲2.7	108	3.2	119	▲15.7		
平. 24. 1	88	▲3.0	250	9.8	218	3.5	287	16.0	108	5.7	147	6.2		
2														
3														
4														
5														
6														
7														
8														
9														
10														
11														
12														
1月平均	88	▲3.0	250	9.8	218	3.5	287	16.0	108	5.7	147	6.2		

加工食品の輸出入動向

単位 { 輸入量：t
輸入価格：円/kg
増減率：%

(つ づ き)												区 分
(つ づ き)												
ヤング コーンコブ		たけのこ		アスパラガス		計		豆 缶		他調製品		年 月
増減率		増減率		増減率		増減率		増減率		増減率		
t	%	t	%	t	%	t	%	t	%	t	%	
3,517	▲3.7	115,412	2.7	2,969	▲31.9	95,414	0.6	60	▲31.4	95,355	0.6	平. 18
3,430	▲2.5	108,809	▲5.7	1,903	▲35.9	94,789	▲0.7	704	1,078.5	94,085	▲1.3	19
3,025	▲11.8	95,045	▲12.6	1,356	▲28.8	74,823	▲21.1	674	▲4.2	74,149	▲21.2	20
3,179	5.1	75,913	▲20.1	1,193	▲12.0	71,239	▲4.8	715	6.1	70,524	▲4.9	21
3,020	▲5.0	83,749	10.3	1,340	12.3	74,346	4.4	567	▲20.8	73,779	4.6	22
3,684	22.0	84,130	0.5	1,195	▲10.9	77,665	4.5	708	25.0	76,957	4.3	23
265	77.3	7,238	11.6	90	45.6	6,470	1.1	20	▲62.2	6,450	1.7	平. 23.1
217	14.6	5,465	▲10.6	24	▲73.6	5,050	▲12.3	57	154.8	4,993	▲12.9	2
249	21.7	8,064	12.1	82	62.4	7,859	21.1	32	▲23.3	7,827	21.3	3
380	45.3	8,431	▲4.6	46	▲64.2	8,288	22.6	39	115.0	8,249	22.4	4
410	95.3	7,001	▲3.5	71	64.3	7,421	28.4	30	▲50.5	7,391	29.2	5
345	28.8	5,807	▲6.1	137	11.0	6,065	0.6	52	▲10.6	6,013	0.7	6
332	▲3.2	5,950	2.3	266	6.6	5,695	9.0	69	4.1	5,626	9.0	7
279	▲10.5	6,010	4.7	87	▲38.9	6,215	11.0	95	95.2	6,119	10.3	8
253	▲22.4	6,351	▲3.2	131	▲9.7	5,229	▲17.4	64	52.6	5,166	▲17.9	9
331	6.5	7,584	9.9	82	1.3	5,532	▲2.4	63	▲22.5	5,469	▲2.2	10
353	28.6	7,977	▲9.9	56	▲53.1	6,675	▲3.2	82	247.2	6,593	▲4.1	11
272	57.1	8,251	5.5	121	18.9	7,165	▲3.3	105	109.1	7,060	▲4.0	12
261	▲1.3	7,915	9.4	138	52.8	6,733	4.1	95	371.4	6,637	2.9	平. 24.1
											2	
											3	
											4	
											5	
											6	
											7	
											8	
											9	
											10	
											11	
											12	
261	▲1.3	7,915	9.4	138	52.8	6,733	4.1	95	371.4	6,637	2.9	1月計
132	16.9	122	6.0	234	30.2	95	5.8	244	29.6	95	5.8	平. 18
152	15.0	135	10.7	382	63.6	96	0.5	158	▲35.1	96	0.1	19
139	▲8.3	140	3.6	319	▲16.7	97	1.5	166	5.1	97	1.3	20
127	▲9.0	140	0.0	234	▲26.7	91	▲6.6	140	▲15.9	90	▲6.5	21
127	0.2	143	2.4	245	4.7	94	3.3	170	21.7	93	3.2	22
115	▲9.2	145	1.4	264	7.9	95	0.9	141	▲17.0	94	1.1	23
116	▲8.5	155	11.4	254	7.7	93	4.2	185	20.4	93	4.5	平. 23.1
116	▲10.7	147	1.9	294	39.9	95	3.5	111	▲47.3	95	3.8	2
136	▲4.5	152	5.2	260	6.0	95	4.7	115	▲11.0	95	4.9	3
115	▲15.4	145	2.0	254	28.4	95	0.7	140	▲1.9	95	0.6	4
116	▲5.6	141	0.4	265	36.6	94	▲5.2	155	▲0.4	94	▲4.9	5
110	▲14.9	152	3.0	283	6.4	96	▲4.5	158	▲22.2	95	▲4.1	6
115	▲14.1	139	▲7.2	241	1.5	94	▲4.4	138	▲23.0	94	▲3.9	7
117	▲9.7	142	▲0.1	248	▲6.5	98	1.6	178	▲4.6	96	1.2	8
105	▲9.3	137	4.1	290	28.4	95	1.6	151	▲18.3	94	1.5	9
113	▲8.4	140	▲1.0	293	▲7.0	94	1.4	133	▲18.1	94	2.0	10
115	0.9	144	▲1.2	319	21.5	94	5.8	165	▲15.3	93	5.2	11
109	▲8.8	149	▲1.3	239	▲12.7	94	1.3	95	▲38.6	94	1.7	12
112	▲3.5	151	▲2.7	247	▲3.0	94	0.9	143	▲22.7	93	0.4	平. 24.1
											2	
											3	
											4	
											5	
											6	
											7	
											8	
											9	
											10	
											11	
											12	
112	▲3.5	151	▲2.7	247	▲3.0	94	0.9	143	▲22.7	93	0.4	1月平均

区分 年月	農 産 加 工 品											
	野菜部門（つづき）		果 実						落花生			
	その他野菜調製品		ジャム・ゼリー		果実・ナットの ピューレ・ペースト		ピーナッツバター		落花生調製品		いった落花生	
輸入量	t	%	t	%	t	%	t	%	t	%	t	%
平. 18	277,520	1.4	15,674	▲0.1	5,188	55.4	5,296	15.4	43,616	9.9	15,561	▲0.1
19	259,449	▲6.5	13,576	▲13.4	8,824	70.1	5,013	▲5.3	41,521	▲4.8	8,797	▲43.5
20	206,603	▲20.4	10,490	▲22.7	9,484	7.5	5,456	8.8	38,474	▲7.3	5,475	▲37.8
21	215,459	4.3	10,696	2.0	4,800	▲49.4	4,277	▲21.6	44,857	16.6	7,811	42.7
22	240,523	11.6	11,969	11.9	5,818	21.2	5,232	22.3	48,386	7.9	10,255	31.3
23	259,781	8.0	12,816	7.1	6,327	8.7	4,568	▲12.7	49,426	2.1	9,111	▲11.2
平. 23. 1	22,632	21.7	1,149	6.6	616	299.1	464	▲20.3	4,250	19.9	1,658	8.2
2	16,599	0.2	1,014	43.8	336	18.3	330	▲50.8	3,508	▲9.4	318	▲52.7
3	21,200	18.6	1,252	40.0	254	19.6	562	24.6	4,612	30.1	509	▲5.0
4	21,562	▲2.7	1,243	10.9	255	▲49.1	553	42.2	4,895	0.0	568	▲31.7
5	21,211	9.8	871	9.8	313	38.4	334	▲0.0	4,781	10.7	653	2.8
6	20,432	▲0.3	958	▲25.4	545	72.2	227	▲37.3	4,033	▲7.9	423	▲18.2
7	19,792	1.8	752	▲27.9	663	▲18.7	364	▲30.6	3,433	▲20.6	439	▲18.4
8	23,275	17.2	1,290	36.6	807	23.1	396	64.9	4,349	8.8	419	22.2
9	21,123	3.0	867	▲7.5	776	142.3	478	42.8	3,751	8.0	350	▲17.2
10	22,464	11.9	962	▲1.5	727	3.4	331	▲29.8	3,293	4.4	282	▲11.8
11	24,155	6.6	1,428	23.7	515	▲38.2	164	▲68.4	3,999	▲8.6	1,664	▲6.8
12	25,336	10.4	1,029	▲0.6	518	▲34.7	366	2.6	4,521	0.3	1,826	▲13.9
平. 24. 1	24,532	8.4	1,162	1.1	616	0.0	497	7.3	4,212	▲0.9	1,287	▲22.4
2												
3												
4												
5												
6												
7												
8												
9												
10												
11												
12												
1月計	24,532	8.4	1,162	1.1	616	0.0	497	7.3	4,212	▲0.9	1,287	▲22.4
輸入価格												
平. 18	207	7.6	314	7.4	216	▲26.0	208	10.9	139	4.3	136	5.3
19	220	6.4	345	10.0	180	▲16.6	226	8.7	159	15.0	155	13.3
20	215	▲2.2	347	0.5	172	▲4.6	284	25.7	215	35.1	199	28.6
21	199	▲7.5	305	▲12.0	174	1.6	232	▲18.5	158	▲26.7	156	▲21.7
22	198	▲0.4	275	▲9.7	141	▲19.0	233	0.5	164	3.7	163	4.7
23	202	2.1	291	5.8	147	4.2	241	3.5	178	9.0	187	15.0
平. 23. 1	206	3.9	324	18.1	112	▲60.6	231	10.8	163	3.6	173	9.5
2	198	0.4	251	▲23.9	131	42.7	208	▲18.0	166	4.1	171	11.3
3	196	0.2	286	7.9	178	▲13.8	204	▲21.1	174	3.7	172	8.7
4	201	2.7	264	8.6	201	56.1	243	13.6	174	0.8	178	8.1
5	201	2.2	323	7.3	163	▲33.4	233	▲19.5	179	4.3	175	10.3
6	212	6.6	301	6.3	136	▲23.3	201	2.0	179	2.8	180	1.5
7	199	▲0.5	278	27.0	115	▲1.5	246	▲10.6	181	11.1	178	18.7
8	202	1.8	279	8.7	122	0.3	252	17.7	183	11.4	194	25.5
9	204	1.7	278	▲6.3	138	▲28.2	278	16.7	184	14.0	181	18.9
10	203	1.5	290	10.6	183	15.5	247	19.2	181	13.1	197	32.3
11	202	4.1	305	2.4	197	101.7	228	6.0	185	25.8	200	21.9
12	201	0.3	313	6.5	153	19.1	304	44.7	192	18.4	205	17.0
平. 24. 1	201	▲2.1	299	▲7.9	110	▲1.7	264	14.3	187	14.4	205	18.3
2												
3												
4												
5												
6												
7												
8												
9												
10												
11												
12												
1月平均	201	▲2.1	299	▲7.9	110	▲1.7	264	14.3	187	14.4	205	18.3

加工食品の輸出入動向

単位 { 輸入量：t
輸入価格：円/kg
増減率：%

(づ き)												区 分
部 門												
ナット調製品		パイナップル缶		パイナップル調製品		かんきつ類		なし缶		なし調製品		年月
増減率		増減率		増減率		増減率		増減率		増減率		
t	%	t	%	t	%	t	%	t	%	t	%	
34,104	8.7	44,715	▲12.2	426	▲27.0	72,130	▲5.3	7,375	▲0.5	218	▲53.1	平. 18
30,325	▲11.1	41,702	▲6.7	486	14.0	68,889	▲4.5	8,487	15.1	168	▲22.8	19
24,658	▲18.7	38,076	▲8.7	274	▲43.6	58,321	▲15.3	5,487	▲35.3	121	▲27.8	20
28,466	15.4	33,526	▲11.9	344	25.6	53,718	▲7.9	5,147	▲6.2	134	10.2	21
34,157	20.0	35,751	6.6	313	▲9.2	57,437	6.9	5,852	13.7	145	8.3	22
36,063	5.6	43,166	20.7	423	35.3	67,909	18.2	5,825	▲0.5	166	14.5	23
2,774	10.5	3,778	63.5	9	▲56.6	5,667	37.5	963	284.7	16	801.4	平. 23.1
1,885	▲4.9	4,038	53.4	36	▲16.4	5,837	59.4	262	▲8.0	-	▲100.0	2
2,399	13.8	4,700	10.0	44	172.7	7,452	88.2	262	16.4	3	▲52.1	3
2,673	1.6	2,399	6.1	9	▲90.7	9,381	100.5	394	▲2.7	4	▲82.9	4
2,467	25.2	3,898	55.5	51	601.5	6,934	11.2	574	13.2	2	140.0	5
1,801	▲17.7	4,806	34.1	42	176.2	8,140	22.8	494	▲32.8	11	111.7	6
2,199	3.5	4,155	18.3	102	675.4	5,793	▲11.3	390	▲52.3	22	▲24.1	7
2,373	14.1	3,635	48.3	17	326.2	4,600	▲11.5	442	▲47.8	11	▲61.5	8
3,422	7.7	2,773	23.6	4	▲39.5	4,067	▲17.5	520	17.1	8	▲31.3	9
3,640	5.0	3,055	33.9	69	449.2	3,437	▲19.5	485	▲1.8	6	▲68.3	10
5,603	14.5	3,183	▲15.9	12	16.7	3,321	▲5.2	516	42.5	43	296.5	11
4,826	▲3.9	2,747	▲29.7	27	▲57.3	3,282	▲11.7	523	8.7	40	622.2	12
3,032	9.3	2,455	▲35.0	22	138.1	7,061	24.6	446	▲53.7	24	50.8	平. 24.1
												2
												3
												4
												5
												6
												7
												8
												9
												10
												11
												12
3,032	9.3	2,455	▲35.0	22	138.1	7,061	24.6	446	▲53.7	24	50.8	1月計
371	3.0	94	4.6	194	21.9	111	13.1	124	8.2	274	51.1	平. 18
383	3.2	104	10.9	232	19.5	112	1.3	127	2.1	311	13.4	19
372	▲3.0	112	7.5	281	21.0	104	▲7.6	131	3.5	288	▲7.4	20
351	▲5.5	102	▲9.3	226	▲19.7	98	▲5.7	129	▲2.2	232	▲19.2	21
358	1.9	93	▲8.7	182	▲19.4	93	▲5.1	125	▲2.6	226	▲2.8	22
388	8.5	95	1.9	223	22.7	106	13.8	125	▲0.1	237	5.1	23
351	0.6	90	▲2.0	777	435.0	100	10.5	117	▲12.9	177	▲69.3	平. 23.1
390	17.9	92	▲4.2	126	2.3	102	4.2	116	2.5	-	-	2
414	19.7	94	0.7	348	281.4	106	9.2	123	▲4.4	395	▲3.7	3
407	14.4	103	0.7	264	39.6	107	11.0	121	▲4.5	368	93.8	4
382	20.3	95	▲1.7	182	▲64.2	108	11.6	121	▲0.9	451	17.7	5
387	16.5	98	4.9	199	▲45.9	108	14.6	133	2.0	602	84.7	6
356	7.6	95	0.2	139	▲29.2	102	18.1	133	3.5	214	41.5	7
369	13.2	96	6.4	672	113.6	104	22.4	132	2.9	345	74.2	8
393	15.2	94	1.1	527	194.6	103	15.2	127	5.4	390	92.3	9
394	9.2	95	6.2	169	▲51.0	106	14.6	124	1.0	261	12.9	10
384	▲0.9	92	5.9	246	▲13.7	105	17.2	134	12.0	148	▲39.3	11
409	0.1	93	3.4	180	76.3	116	14.5	127	3.9	167	▲48.5	12
398	13.4	94	4.4	105	▲86.4	111	10.1	136	16.5	178	0.3	平. 24.1
												2
												3
												4
												5
												6
												7
												8
												9
												10
												11
												12
398	13.4	94	4.4	105	▲86.4	111	10.1	136	16.5	178	0.3	1月平均

区分 年月	農産加工品（つづき）											
	果実部門（つづき）											
	あんず		さくらんぼ		桃 缶		桃調製品		ストロベリー		ミックスフルーツ	
輸入量	t	増減率	t	増減率	t	増減率	t	増減率	t	増減率	t	増減率
平. 18	2,621	▲3.8	5,871	0.9	53,079	▲6.8	7,110	6.4	2,449	23.2	17,399	▲1.9
19	2,515	▲4.1	4,794	▲18.4	51,328	▲3.3	6,826	▲4.0	2,587	5.6	15,845	▲8.9
20	1,769	▲29.6	4,175	▲12.9	44,788	▲12.7	6,365	▲6.8	2,715	5.0	13,935	▲12.1
21	1,247	▲29.5	3,140	▲24.8	40,077	▲10.5	6,200	▲2.6	2,762	1.7	12,405	▲11.0
22	1,460	17.1	3,101	▲1.2	47,216	17.8	5,809	▲6.3	2,960	7.2	13,351	7.6
23	1,237	▲15.3	3,239	4.4	51,348	8.8	6,880	18.4	2,941	▲0.6	15,000	12.4
平. 23. 1	40	▲62.5	303	46.1	4,484	24.3	423	384.3	145	▲15.0	1,519	1.1
2	218	212.0	152	▲25.5	3,195	▲6.3	375	▲21.2	228	▲33.1	822	9.2
3	166	49.3	277	▲9.1	4,563	11.8	574	▲8.3	416	67.6	1,067	40.6
4	112	▲47.4	233	34.9	5,863	33.8	599	▲14.1	243	18.2	1,426	15.0
5	128	23.3	168	▲34.4	5,752	30.3	728	54.4	215	▲5.1	1,531	36.3
6	28	▲75.8	160	▲16.0	3,875	▲18.4	344	▲40.9	204	50.0	1,449	▲3.8
7	133	44.5	349	▲2.6	2,763	▲31.6	563	197.4	215	9.9	1,250	4.6
8	99	▲35.4	549	113.3	3,667	1.0	534	27.9	343	44.8	1,529	30.7
9	97	18.8	321	▲39.6	4,903	8.9	601	19.8	129	▲56.2	836	▲3.5
10	97	▲58.5	253	▲5.8	4,571	21.7	740	▲0.4	241	▲28.9	1,153	▲4.6
11	73	▲5.4	256	45.7	4,248	8.6	892	91.1	278	26.3	881	▲11.5
12	46	▲54.2	218	24.9	3,464	26.6	505	▲8.0	284	▲17.9	1,535	49.0
平. 24. 1	184	360.4	450	48.6	4,185	▲6.6	1,024	141.9	208	43.3	-	▲100.0
2												
3												
4												
5												
6												
7												
8												
9												
10												
11												
12												
1月計	184	360.4	450	48.6	4,185	▲6.6	1,024	141.9	208	43.3	-	-
輸入価格												
平. 18	160	5.0	254	16.8	118	6.1	84	37.6	348	4.3	129	5.7
19	167	4.9	247	▲2.4	124	5.7	78	▲6.4	369	6.3	138	6.9
20	176	5.2	250	1.2	122	▲1.7	80	2.2	403	9.0	140	1.4
21	165	▲6.6	250	▲0.2	120	▲1.8	83	4.1	326	▲19.0	134	▲4.4
22	162	▲1.5	240	▲4.1	112	▲6.4	84	1.2	304	▲6.6	126	▲6.2
23	163	0.3	244	1.7	116	3.3	89	4.9	310	1.8	126	0.7
平. 23. 1	236	50.8	263	4.8	107	▲7.4	82	▲3.0	394	13.1	123	▲7.6
2	141	▲23.1	278	8.8	110	▲5.8	95	13.7	245	▲18.1	119	▲6.0
3	166	19.5	270	20.6	108	▲4.2	82	▲15.2	254	▲22.0	124	1.5
4	145	▲4.2	253	▲3.2	114	▲1.1	95	18.9	421	28.0	130	0.6
5	134	▲22.2	305	21.5	114	▲2.0	84	0.0	373	4.5	132	1.2
6	186	20.3	319	5.6	115	0.8	109	44.3	335	▲4.3	131	4.1
7	171	17.1	240	1.8	113	▲1.3	106	▲6.9	405	33.6	132	1.8
8	171	8.4	194	▲25.4	115	7.3	88	▲1.1	262	▲15.3	125	0.8
9	193	▲16.7	207	16.5	124	13.4	93	8.0	271	10.6	128	2.5
10	152	▲1.0	257	▲0.3	122	11.7	75	▲4.3	270	2.9	127	6.6
11	202	12.6	207	▲26.3	125	17.2	92	26.0	277	▲6.5	121	1.5
12	153	▲11.1	260	14.0	124	17.0	70	▲21.1	310	3.3	123	3.0
平. 24. 1	157	▲33.7	248	▲5.8	126	17.7	80	▲2.9	409	3.7	-	-
2												
3												
4												
5												
6												
7												
8												
9												
10												
11												
12												
1月平均	157	▲33.7	248	▲5.8	126	17.7	80	▲2.9	409	3.7	-	-

単位 { 輸入量：t
輸入価格：円/kg
増減率：%

製 穀 粉 加 工 品												区 分
その他果実調製品		穀粉調製品		米菓生地		もち・団子		米粉調製品		小麦粉調製品		
増減率		増減率		増減率		増減率		増減率		増減率		年月
t	%	t	%	t	%	t	%	t	%	t	%	
125,929	▲9.0	328	▲0.6	0	-	3,796	9.3	107,790	▲10.6	138,510	▲0.9	平. 18
126,147	0.2	412	25.5	0	-	3,415	▲10.0	90,201	▲16.3	117,021	▲15.5	19
108,554	▲13.9	416	1.0	0	-	2,511	▲26.5	85,889	▲4.8	100,161	▲14.4	20
86,848	▲20.0	310	▲25.6	0	-	2,261	▲9.9	93,055	8.3	102,444	2.3	21
90,245	3.9	404	30.4	0	-	2,731	20.8	96,712	3.9	106,547	4.0	22
105,817	17.3	845	109.3	0	-	2,987	9.4	88,014	▲9.0	107,822	1.2	23
8,969	38.3	99	383.9	-	-	336	12.3	6,390	▲15.7	9,510	9.8	平. 23.1
7,109	9.6	43	31.9	-	-	180	30.6	6,406	▲20.6	6,916	▲17.9	2
8,871	42.4	75	17.0	-	-	67	▲40.8	7,571	▲17.5	8,732	▲0.1	3
9,603	15.5	45	97.7	-	-	82	31.7	9,035	5.3	10,460	2.7	4
8,823	18.5	64	125.6	-	-	44	12.6	7,941	8.6	9,492	14.5	5
9,223	15.3	80	304.4	-	-	48	▲53.8	6,931	▲12.6	9,929	11.9	6
8,928	9.4	50	62.3	-	-	79	▲35.6	5,976	▲24.3	8,538	1.5	7
9,769	24.0	46	5.6	-	-	381	46.2	6,734	▲17.5	7,555	▲15.1	8
8,140	7.9	91	112.3	-	-	272	▲12.5	8,133	▲1.1	7,576	▲3.9	9
8,716	12.9	79	298.0	-	-	380	▲4.8	7,045	▲5.9	8,997	5.9	10
9,510	20.5	97	213.7	-	-	493	15.7	8,587	3.1	9,825	0.3	11
8,156	0.8	76	58.3	-	-	625	36.7	7,263	▲8.9	10,291	4.3	12
9,102	1.5	66	▲33.6	-	-	377	12.2	7,998	25.2	7,892	▲17.0	平. 24.1
												2
												3
												4
												5
												6
												7
												8
												9
												10
												11
												12
9,102	1.5	66	▲33.6	-	-	377	12.2	7,998	25.2	7,892	▲17.0	1月計
170	19.4	306	32.7	-	-	300	6.5	87	12.2	119	7.4	平. 18
188	10.7	306	▲0.2	-	-	300	▲0.2	97	11.5	141	18.4	19
184	▲2.6	371	21.4	-	-	300	▲0.0	101	4.4	160	13.5	20
183	▲0.2	381	2.6	-	-	280	▲6.4	96	▲4.9	135	▲15.6	21
184	0.6	324	▲14.9	-	-	261	▲6.8	93	▲3.4	134	▲0.6	22
186	0.8	223	▲31.2	-	-	271	3.9	97	4.4	138	3.0	23
186	2.5	187	▲58.1	-	-	257	▲0.4	98	10.5	129	▲3.4	平. 23.1
180	4.4	185	▲25.0	-	-	243	▲5.4	99	9.1	142	7.5	2
179	▲3.5	264	▲35.4	-	-	267	12.4	97	9.1	132	▲0.1	3
195	0.6	421	▲7.3	-	-	208	▲18.6	97	3.7	129	▲3.3	4
190	1.2	189	▲39.4	-	-	256	▲7.4	97	0.1	131	▲1.7	5
183	▲7.1	288	▲4.2	-	-	237	12.0	99	6.0	120	▲12.2	6
178	▲3.8	320	14.0	-	-	311	30.9	97	4.6	133	▲0.1	7
182	2.6	245	▲4.4	-	-	271	▲4.5	96	5.0	152	20.1	8
178	2.9	154	▲31.5	-	-	276	5.3	93	0.3	156	14.9	9
182	▲2.4	176	▲47.5	-	-	282	4.6	95	2.8	143	4.4	10
194	8.9	163	▲58.3	-	-	283	7.3	96	1.1	149	10.4	11
199	5.5	226	▲24.2	-	-	278	5.2	95	1.3	148	5.5	12
199	7.3	165	▲11.6	-	-	275	6.8	97	▲1.1	151	17.6	平. 24.1
												2
												3
												4
												5
												6
												7
												8
												9
												10
												11
												12
199	7.3	165	▲11.6	-	-	275	6.8	97	▲1.1	151	17.6	1月平均

区分 年月	製 穀 粉 加 工 品											
	他製穀粉調製品		ケーキミックス		パスタ		ビーフン		うどん・そうめん ・そば		その他のめん類	
	輸入量	増減率	輸入量	増減率	輸入量	増減率	輸入量	増減率	輸入量	増減率	輸入量	増減率
	t	%	t	%	t	%	t	%	t	%	t	%
平. 18	10,438	23.6	5,888	▲38.1	109,791	0.2	7,229	▲3.8	1,681	▲7.8	22,963	4.8
19	7,053	▲32.4	6,398	8.6	104,411	▲4.9	5,607	▲22.4	1,775	5.6	22,960	▲0.0
20	8,627	22.3	4,912	▲23.2	127,254	21.9	6,453	15.1	883	▲50.3	23,119	0.7
21	8,485	▲1.6	5,075	3.3	116,416	▲8.5	6,194	▲4.0	688	▲22.0	24,341	5.3
22	3,886	▲54.2	5,239	3.2	120,654	3.6	5,674	▲8.4	484	▲29.7	23,950	▲1.6
23	3,992	2.7	5,079	▲3.1	134,470	11.5	6,339	11.7	340	▲29.8	25,717	7.4
平. 23. 1	451	23.5	408	▲23.1	10,331	5.2	487	26.8	2	▲94.6	2,134	3.5
2	223	▲23.7	421	▲19.5	8,836	5.7	450	12.7	17	40.7	1,758	14.1
3	278	9.1	390	▲16.7	9,504	12.4	420	3.5	35	118.9	2,074	16.0
4	268	▲27.7	538	7.2	9,640	▲5.6	563	4.7	41	▲55.3	2,385	8.8
5	385	33.8	519	38.4	16,772	47.6	487	23.0	45	▲34.4	2,343	16.7
6	302	▲2.8	378	▲32.7	15,009	23.9	560	9.4	61	3.1	2,298	2.4
7	434	3.1	300	▲36.3	12,267	▲3.0	634	17.8	62	▲23.5	2,297	▲6.5
8	356	22.0	429	54.7	13,594	21.1	590	15.4	20	▲46.4	2,443	6.6
9	347	20.2	274	▲13.2	10,071	▲7.6	533	2.1	5	▲66.9	1,729	▲8.0
10	249	▲17.5	397	25.9	9,271	19.9	502	25.2	40	147.2	2,189	39.5
11	349	▲1.9	531	31.3	10,442	13.2	554	▲0.6	5	▲87.8	1,860	▲1.6
12	353	1.3	495	▲0.1	8,732	1.5	559	10.0	7	▲53.3	2,208	8.8
平. 24. 1	196	▲56.6	447	9.6	9,551	▲7.6	539	10.6	7	302.2	2,173	1.9
2												
3												
4												
5												
6												
7												
8												
9												
10												
11												
12												
1月計	196	▲56.6	447	9.6	9,551	▲7.6	539	10.6	7	302.2	2,173	1.9
輸入価格												
平. 18	135	0.1	96	10.5	119	4.1	217	5.3	258	7.5	320	0.3
19	202	49.8	113	18.0	133	11.9	232	7.2	240	▲7.1	330	3.2
20	159	▲21.3	143	26.8	176	31.6	243	4.6	319	33.1	328	▲0.5
21	117	▲26.6	117	▲17.9	137	▲21.8	240	▲1.3	226	▲29.2	280	▲14.8
22	246	110.9	108	▲8.2	113	▲17.6	223	▲7.0	272	20.3	242	▲13.5
23	237	▲3.7	114	6.0	108	▲4.5	220	▲1.3	297	9.5	247	2.1
平. 23. 1	206	▲2.7	96	▲28.7	105	▲20.6	211	▲10.7	353	45.9	235	▲12.7
2	250	34.3	99	5.1	104	▲15.0	217	▲9.3	322	1.4	242	▲0.5
3	257	16.9	105	▲3.3	108	▲8.6	235	▲3.5	297	▲5.1	253	▲1.4
4	264	19.5	129	18.0	108	▲10.9	236	5.3	296	20.2	250	▲0.7
5	228	▲8.8	115	6.7	107	▲6.0	235	▲1.3	423	31.6	253	2.1
6	253	2.2	117	9.8	105	▲4.1	217	▲7.3	193	▲1.0	249	2.4
7	234	3.6	110	▲6.1	114	3.8	229	4.6	219	▲7.8	253	3.7
8	227	▲28.0	119	16.6	109	▲0.3	220	0.6	262	35.8	242	3.8
9	233	▲23.6	131	51.6	104	3.1	210	▲0.8	440	33.8	238	9.7
10	245	▲16.3	117	15.7	105	▲1.9	219	▲1.4	389	12.3	253	3.3
11	227	▲7.7	115	12.7	112	2.5	209	2.0	508	19.0	256	11.8
12	249	▲0.4	118	7.8	116	8.6	204	2.3	349	23.3	244	6.4
平. 24. 1	381	85.3	134	38.9	107	1.9	207	▲1.9	287	▲18.6	243	3.7
2												
3												
4												
5												
6												
7												
8												
9												
10												
11												
12												
1月平均	381	85.3	134	38.9	107	1.9	207	▲1.9	287	▲18.6	243	3.7

加工食品の輸出入動向

単位 { 輸入量：t
輸入価格：円/kg
増減率：%

(つ づ き)												区 分
詰物パスタ		その他のパスタ		朝食用シリアル		食パン・乾パン		ピザ		加熱調理した穀物調製品		
増減率		増減率		増減率		増減率		増減率		増減率		年月
t	%	t	%	t	%	t	%	t	%	t	%	
25,060	3.3	6,494	5.2	3,100	▲3.5	10,085	6.1	158	10.3	2,684	▲15.1	平. 18
21,671	▲13.5	5,315	▲18.2	3,315	6.9	8,091	▲19.8	229	44.6	2,655	▲1.1	19
8,574	▲60.4	5,827	9.6	3,065	▲7.5	5,584	▲31.0	95	▲58.6	2,258	▲14.9	20
9,002	5.0	7,312	25.5	3,135	2.3	5,648	1.2	200	110.8	1,879	▲16.8	21
12,159	35.1	9,516	30.1	2,705	▲13.7	6,535	15.7	303	51.4	1,734	▲7.7	22
12,679	4.3	12,693	33.4	3,005	11.1	7,753	18.6	592	95.3	1,783	2.8	23
1,118	24.5	690	41.2	187	▲37.5	590	27.0	34	429.2	80	▲56.1	平. 23.1
737	▲25.4	588	22.8	255	11.2	518	12.3	47	99.1	73	▲56.1	2
917	71.3	1,346	57.1	158	▲6.0	599	▲4.0	5	▲62.4	177	▲34.0	3
1,064	2.6	2,079	124.2	469	72.8	757	19.7	29	56.3	271	69.0	4
1,085	14.8	1,164	67.5	397	56.1	591	32.5	32	29.9	178	499.9	5
1,147	10.4	804	33.5	278	81.9	624	15.3	31	94.8	255	50.8	6
1,095	▲3.0	659	0.1	196	▲8.4	719	32.6	39	88.1	31	▲82.8	7
1,037	▲11.2	909	9.9	263	2.1	726	30.7	54	550.9	309	61.2	8
957	▲15.7	971	48.4	193	▲14.5	582	▲12.0	35	20.3	79	45.4	9
1,122	10.2	1,187	19.9	283	8.3	628	43.4	61	199.3	94	▲18.6	10
1,218	5.8	1,261	▲1.2	179	▲24.2	652	25.0	156	155.7	131	27.4	11
1,182	5.9	1,034	▲2.4	147	8.2	767	18.6	68	12.0	104	▲7.9	12
1,155	3.3	993	43.9	186	▲0.5	615	4.1	13	▲62.3	194	142.5	平. 24.1
											2	
											3	
											4	
											5	
											6	
											7	
											8	
											9	
											10	
											11	
											12	
1,155	3.3	993	43.9	186	▲0.5	615	4.1	13	▲62.3	194	142.5	1月計
329	0.4	321	3.1	281	2.2	304	12.8	540	▲16.7	182	46.4	平. 18
338	3.0	343	7.0	312	11.0	338	11.2	541	0.1	150	▲17.3	19
348	2.7	371	8.0	273	▲12.7	357	5.5	503	▲7.0	186	24.0	20
323	▲7.1	352	▲5.2	245	▲10.1	311	▲12.8	501	▲0.4	148	▲20.8	21
314	▲2.8	329	▲6.4	258	5.1	294	▲5.7	461	▲8.1	136	▲7.9	22
299	▲4.9	338	2.7	253	▲1.7	277	▲5.8	479	4.1	145	6.5	23
293	▲4.2	304	▲16.4	268	1.1	288	8.5	464	20.4	169	11.5	平. 23.1
301	0.7	324	▲0.3	246	3.5	272	▲13.8	449	▲11.6	143	5.2	2
297	▲15.8	341	8.9	253	6.2	285	6.2	473	▲6.7	192	56.1	3
291	▲13.9	342	▲0.8	251	▲1.1	290	▲12.8	461	▲9.6	137	15.4	4
284	▲12.3	355	▲5.5	277	3.7	239	▲16.3	456	▲8.1	136	▲52.5	5
293	▲7.5	347	▲4.2	274	▲6.7	250	▲11.5	458	3.4	114	▲0.6	6
292	▲4.4	334	4.0	249	▲6.8	297	1.3	378	▲12.0	252	72.1	7
303	▲5.1	360	17.0	249	▲3.7	272	▲11.7	528	12.4	127	▲13.8	8
316	1.9	371	11.0	234	▲5.9	299	▲5.7	501	1.7	196	26.8	9
288	▲7.9	319	0.0	226	▲6.1	298	1.1	473	21.3	166	32.8	10
322	6.8	324	9.5	277	0.6	284	0.2	502	11.7	140	9.7	11
306	0.4	319	▲3.4	215	▲13.3	246	▲8.7	498	12.5	128	▲3.9	12
302	3.1	360	18.6	256	▲4.4	244	▲15.4	482	3.9	134	▲20.7	平. 24.1
											2	
											3	
											4	
											5	
											6	
											7	
											8	
											9	
											10	
											11	
											12	
302	3.1	360	18.6	256	▲4.4	244	▲15.4	482	3.9	134	▲20.7	1月平均

区 分 年 月	製穀粉加工品 (つづき)		糖 類									
	他の穀物調製品		含みつ糖		粗 糖		精 製 糖		てん菜糖		メープルシロップ	
	輸入量	増減率	輸入量	増減率	輸入量	増減率	輸入量	増減率	輸入量	増減率	輸入量	増減率
	t	%	t	%	t	%	t	%	t	%	t	%
平. 18	4,464	▲1.5	17,746	▲7.8	1,292,137	▲2.8	4,793	3.7	0	-	2,638	▲7.3
19	4,975	11.4	17,076	▲3.8	1,506,299	16.6	5,144	7.3	0	-	2,789	5.7
20	4,905	▲1.4	12,493	▲26.8	1,383,725	▲8.1	5,322	3.5	0	-	2,876	3.1
21	4,939	0.7	10,074	▲19.4	1,283,607	▲7.2	5,942	11.7	0	-	2,183	▲24.1
22	5,985	21.2	11,193	11.1	1,202,982	▲6.3	5,827	▲1.9	0	-	3,016	38.1
23	5,906	▲1.3	9,939	▲11.2	1,501,701	24.8	23,976	311.5	0	-	2,736	▲9.3
平. 23. 1	398	3.7	1,130	20.3	86,453	73.9	484	7.2	-	-	245	▲7.6
2	371	10.7	1,621	▲11.7	65,286	6.9	662	9.7	-	-	231	6.7
3	392	▲1.5	1,276	▲18.6	93,185	33.0	290	16.5	-	-	158	▲30.7
4	476	▲14.3	1,462	▲32.9	166,662	69.6	399	▲13.5	-	-	214	14.5
5	418	10.8	1,017	▲43.5	112,964	166.6	2,125	336.1	-	▲100.0	238	10.2
6	577	36.0	1,474	32.6	178,627	12.0	2,518	310.1	-	▲100.0	222	▲45.0
7	585	▲15.0	604	3.6	134,908	7.7	3,205	363.5	-	-	212	▲0.6
8	587	10.7	400	49.3	108,265	▲23.4	2,694	703.6	-	-	234	▲18.4
9	502	▲18.5	254	7.6	160,492	73.6	3,296	281.4	-	-	239	49.8
10	587	4.1	160	▲14.0	117,847	▲6.8	2,320	761.8	0	0.0	246	▲8.3
11	551	13.5	308	▲8.1	156,778	32.9	2,726	1,408.5	0	-	272	8.6
12	461	▲26.4	233	56.4	120,234	1.5	3,258	425.9	0	-	223	▲30.1
平. 24. 1	482	21.0	-	▲100.0	-	▲100.0	2,927	504.4	0	-	213	▲12.9
2												
3												
4												
5												
6												
7												
8												
9												
10												
11												
12												
1月計	482	21.0	-	-	-	-	2,927	504.4	0	-	213	▲12.9
輸入価格												
平. 18	197	10.4	75	15.2	43	46.2	155	24.0	604	-	936	13.2
19	204	3.2	84	11.9	33	▲22.8	146	▲6.1	-	-	1,041	11.2
20	204	0.3	76	▲10.1	34	4.3	139	▲4.5	-	-	1,135	9.1
21	208	1.6	75	▲0.4	36	4.2	118	▲15.0	-	-	1,022	▲10.0
22	197	▲5.2	79	5.1	50	39.0	125	5.2	-	-	968	▲5.2
23	229	16.3	86	9.4	60	21.0	72	▲42.4	-	-	919	▲5.0
平. 23. 1	205	9.9	88	15.8	63	36.8	95	▲20.5	-	-	926	▲8.5
2	209	5.9	85	13.8	66	42.6	112	▲22.5	-	-	877	▲15.5
3	207	10.2	83	5.1	66	29.8	168	5.2	-	-	1,032	5.9
4	249	30.8	85	0.8	64	29.4	127	▲13.3	-	-	983	▲7.2
5	222	10.5	89	8.3	60	4.2	65	▲49.6	-	-	927	▲9.1
6	237	24.2	88	17.1	58	32.8	72	▲45.0	-	-	960	▲6.1
7	209	12.7	85	14.7	57	27.1	73	▲23.9	-	-	964	1.2
8	217	9.4	76	1.3	61	37.1	72	▲39.4	-	-	927	▲5.1
9	238	28.8	86	15.9	61	27.2	65	▲39.0	-	-	870	▲9.8
10	243	11.2	84	11.8	59	14.7	63	▲45.9	447	10.4	902	2.7
11	256	15.1	105	16.5	60	▲1.8	63	▲65.9	400	-	886	▲0.3
12	239	19.6	94	16.4	55	▲8.0	68	▲40.7	252	-	832	▲4.1
平. 24. 1	204	▲0.5	-	-	-	-	66	▲30.4	375	-	913	▲1.3
2												
3												
4												
5												
6												
7												
8												
9												
10												
11												
12												
1月平均	204	▲0.5	-	-	-	-	66	▲30.4	-	-	913	▲1.3

単位 { 輸入量：t
輸入価格：円/kg
増減率：%

キャラメル		その他の糖類		チューインガム		キャンディー類		キャラメル		他砂糖菓子		区分
増減率		増減率		増減率		増減率		増減率		増減率		
t	%	t	%	t	%	t	%	t	%	t	%	年月
1,154	▲11.8	235,850	▲9.2	1,355	3.7	11,849	▲2.1	167	204.4	5,050	▲11.9	平. 18
1,049	▲9.1	233,164	▲1.1	1,735	28.1	11,921	0.6	204	22.0	4,822	▲4.5	19
769	▲26.7	192,897	▲17.3	4,276	146.5	10,455	▲12.3	256	25.6	2,935	▲39.1	20
558	▲27.4	172,670	▲10.5	4,507	5.4	10,772	3.0	230	▲10.3	2,671	▲9.0	21
669	19.7	196,723	13.9	4,708	4.5	10,756	▲0.2	192	▲16.6	2,796	4.7	22
532	▲20.5	185,144	▲5.9	4,700	▲0.2	10,881	1.2	158	▲17.6	2,978	6.5	23
21	▲53.9	15,463	▲29.8	395	56.2	1,026	22.8	18	171.0	304	22.5	平. 23.1
24	▲76.1	13,171	▲22.3	558	66.0	802	4.1	20	▲31.2	218	▲13.4	2
42	68.3	12,707	▲25.2	541	60.1	868	6.5	4	▲57.4	218	▲18.0	3
40	▲39.2	16,444	▲5.5	270	▲32.5	1,101	6.1	16	724.5	265	37.3	4
50	▲33.6	19,722	75.7	340	▲14.5	935	26.0	8	▲67.3	241	44.6	5
55	▲38.1	10,598	19.6	554	36.6	989	▲3.8	10	▲48.3	258	12.6	6
48	▲33.4	13,090	▲27.1	439	▲13.2	786	▲27.4	4	▲81.2	184	▲17.1	7
97	370.7	20,483	17.2	578	35.8	771	▲15.6	19	19.0	245	59.9	8
16	▲80.5	15,240	▲36.6	299	▲27.6	875	0.3	11	37.1	185	▲33.0	9
56	41.7	12,973	51.2	415	27.0	810	▲2.3	31	▲25.2	319	39.8	10
8	694.1	13,968	19.8	121	▲72.8	993	▲4.0	8	▲41.0	296	▲3.3	11
74	50.4	21,286	▲9.5	193	▲58.4	925	16.2	10	154.1	245	▲4.4	12
44	109.6	16,589	7.3	265	▲32.9	1,136	10.7	5	▲71.9	298	▲2.1	平. 24.1
												2
												3
												4
												5
												6
												7
												8
												9
												10
												11
												12
44	109.6	16,589	7.3	265	▲32.9	1,136	10.7	5	▲71.9	298	▲2.1	1月計
118	7.1	60	22.8	2,171	4.9	569	5.7	558	▲27.7	515	11.9	平. 18
129	9.1	106	76.7	1,326	▲38.9	566	▲0.5	925	65.9	548	6.4	19
128	▲0.5	83	▲21.6	1,179	▲11.1	551	▲2.7	958	3.5	466	▲14.9	20
123	▲3.5	55	▲33.3	1,127	▲4.4	541	▲1.8	706	▲26.3	395	▲15.4	21
116	▲6.3	61	10.3	1,118	▲0.8	516	▲4.6	693	▲1.7	407	3.1	22
99	▲14.5	71	15.6	945	▲15.5	523	1.4	630	▲9.2	436	7.1	23
156	35.3	61	20.4	1,048	▲5.2	517	▲6.3	690	▲59.8	369	▲7.0	平. 23.1
107	▲7.0	72	29.7	776	▲15.0	480	▲0.8	509	▲37.8	353	3.1	2
92	▲20.4	74	25.7	995	9.4	544	15.7	1,174	19.0	427	26.6	3
105	▲28.7	62	▲3.0	1,062	▲3.7	569	9.1	429	▲79.2	378	▲1.4	4
95	▲21.9	69	▲7.9	883	▲25.8	585	8.0	666	8.4	381	12.2	5
121	29.7	100	▲2.2	787	▲26.9	516	0.9	556	▲1.3	383	▲1.9	6
84	▲25.7	77	37.8	908	▲14.9	475	▲8.1	638	43.2	528	37.9	7
93	▲60.5	69	18.1	821	▲25.2	538	4.1	626	37.3	517	4.2	8
84	▲16.1	77	60.5	874	▲32.4	491	▲8.4	907	▲16.4	437	▲0.1	9
90	▲20.3	79	▲18.3	1,188	▲5.0	530	▲5.3	425	▲4.4	482	▲1.1	10
153	▲32.8	79	0.3	1,528	28.0	525	8.7	922	25.0	514	21.8	11
88	2.9	51	1.8	1,152	▲1.7	484	▲3.3	1,034	▲38.1	469	▲1.2	12
62	▲60.1	67	9.8	1,188	13.4	520	0.5	2,085	202.4	419	13.6	平. 24.1
												2
												3
												4
												5
												6
												7
												8
												9
												10
												11
												12
62	▲60.1	67	9.8	1,188	13.4	520	0.5	2,085	202.4	419	13.6	1月平均

区分 年月	菓 子 (つ づ き)											
	チョコレート菓子		ココア粉		チョコレート ・ココア調製品		あられ・せんべい		ビスケット ・クラッカー		ポテトチップス	
	輸入量	増減率	輸入量	増減率	輸入量	増減率	輸入量	増減率	輸入量	増減率	輸入量	増減率
	t	%	t	%	t	%	t	%	t	%	t	%
平. 18	20,312	2.0	37,657	10.3	114,130	3.6	10,788	13.9	24,489	2.3	8,572	▲4.5
19	18,865	▲7.1	38,944	3.4	116,146	1.8	11,594	7.5	23,105	▲5.7	9,822	14.6
20	18,552	▲1.7	39,666	1.9	112,339	▲3.3	11,044	▲4.7	17,998	▲22.1	7,636	▲22.3
21	19,375	4.4	37,856	▲4.6	113,466	1.0	10,724	▲2.9	16,506	▲8.3	5,636	▲26.2
22	20,804	7.4	40,640	7.4	112,423	▲0.9	11,811	10.1	19,361	17.3	5,598	▲0.7
23	24,012	15.4	36,549	▲10.1	111,413	▲0.9	12,916	9.4	22,128	14.3	7,176	28.2
平. 23. 1	2,203	10.1	3,778	0.2	9,496	▲2.3	1,129	16.8	1,617	23.7	762	41.4
2	1,306	12.2	2,942	0.0	7,896	▲14.5	931	16.3	1,285	1.8	757	14.9
3	1,351	11.9	2,676	▲10.3	10,118	6.7	1,030	20.7	1,864	23.5	677	43.9
4	1,247	25.1	2,632	▲24.6	7,703	6.2	1,268	6.5	2,128	19.2	450	▲25.4
5	1,038	16.8	2,667	▲12.6	8,268	▲1.4	1,227	21.9	2,146	43.7	574	36.5
6	894	▲14.9	2,677	▲13.0	7,610	▲9.5	1,315	24.0	2,253	16.3	683	27.8
7	1,071	13.8	2,793	▲0.3	9,150	▲0.4	924	▲5.6	1,812	12.8	591	29.3
8	1,347	3.7	3,192	▲17.6	9,461	▲1.4	959	▲6.3	1,561	▲3.7	788	199.3
9	2,579	9.8	3,028	▲7.8	9,096	▲11.7	952	21.6	1,641	▲6.4	459	34.8
10	3,680	28.0	3,695	▲11.4	10,380	▲5.9	927	▲9.4	2,009	34.8	607	60.1
11	3,991	33.3	3,234	▲18.5	10,384	5.0	1,101	▲2.5	1,934	12.5	509	37.0
12	3,306	8.8	3,235	0.3	11,853	19.1	1,153	15.9	1,878	0.1	318	▲43.1
平. 24. 1	3,197	45.1	2,800	▲25.9	12,066	27.1	1,215	7.6	1,923	18.9	376	▲50.7
2												
3												
4												
5												
6												
7												
8												
9												
10												
11												
12												
1月計	3,197	45.1	2,800	▲25.9	12,066	27.1	1,215	7.6	1,923	18.9	376	▲50.7
輸入価格												
平. 18	929	6.7	161	6.2	225	7.8	337	▲1.3	345	3.3	512	12.2
19	998	7.5	165	2.6	266	18.0	324	▲3.8	391	13.4	559	9.2
20	953	▲4.6	169	1.9	297	11.6	314	▲3.2	446	14.0	542	▲3.1
21	837	▲12.2	169	0.3	213	▲28.2	304	▲3.0	406	▲8.9	600	10.7
22	791	▲5.4	232	37.1	232	8.5	293	▲3.7	369	▲9.2	690	15.0
23	744	▲5.9	277	19.3	233	0.5	286	▲2.4	362	▲1.8	509	▲26.2
平. 23. 1	888	▲7.3	241	11.0	241	3.6	294	▲2.0	367	▲6.8	464	▲35.9
2	682	▲15.7	269	37.1	218	0.1	295	▲1.9	333	▲13.3	473	▲46.0
3	670	▲6.5	263	18.1	211	▲14.0	293	▲1.2	366	▲8.9	521	▲38.6
4	642	▲20.0	299	29.5	225	▲5.5	284	▲1.9	347	▲0.4	532	▲35.3
5	641	▲14.4	283	20.6	231	▲10.2	290	0.5	326	▲7.1	514	▲32.9
6	679	0.1	285	16.8	233	▲3.6	272	▲9.8	329	▲3.7	544	▲31.3
7	650	▲12.6	305	13.0	233	▲1.5	284	▲3.8	344	1.9	518	▲12.0
8	727	▲7.9	300	28.7	246	16.0	271	▲6.7	383	5.6	559	1.5
9	703	5.1	278	30.1	235	2.2	290	▲1.3	420	14.3	491	▲6.0
10	720	▲9.9	243	8.6	260	19.8	282	▲1.4	393	▲9.2	506	▲3.4
11	784	0.6	271	11.7	226	1.9	297	0.9	367	▲2.8	494	▲3.2
12	844	▲2.8	301	16.5	230	▲2.8	283	0.2	387	9.3	476	▲2.6
平. 24. 1	765	▲13.9	272	13.0	226	▲6.2	271	▲7.7	346	▲5.7	505	8.6
2												
3												
4												
5												
6												
7												
8												
9												
10												
11												
12												
1月平均	765	▲13.9	272	13.0	226	▲6.2	271	▲7.7	346	▲5.7	505	8.6

単位 { 輸入量：t、kl
輸入価格：円/kg、円/kl
増減率：%

その他の菓子	飲 料										区 分	
	オレンジ果汁		グレープ フルーツ果汁		他かんきつ果汁		パイナップル果汁		ぶどう果汁			
	増減率		増減率		増減率		増減率		増減率			
t	%	kl	%	kl	%	kl	%	kl	%	kl	%	年月
54,715	11.6	80,139	▲9.6	23,368	▲26.7	19,529	11.5	10,054	▲7.8	30,990	5.8	平. 18
59,391	8.5	73,812	▲7.9	23,513	0.6	20,342	4.2	9,590	▲4.6	33,968	9.6	19
52,197	▲12.1	62,476	▲15.4	23,069	▲1.9	18,000	▲11.5	10,148	5.8	36,254	6.7	20
44,616	▲14.5	61,934	▲0.9	20,975	▲9.1	15,529	▲13.7	8,905	▲12.3	35,810	▲1.2	21
49,431	10.8	69,109	11.6	19,933	▲5.0	15,673	0.9	8,378	▲5.9	35,984	0.5	22
53,284	7.8	76,673	10.9	22,764	14.2	16,295	4.0	9,391	12.1	36,936	2.6	23
4,422	28.8	5,232	▲39.3	1,717	117.8	1,198	▲20.0	405	▲34.1	2,459	0.2	平. 23.1
3,228	▲7.3	4,300	▲48.5	2,046	55.4	1,092	47.5	426	▲5.9	2,499	30.8	2
3,986	21.9	11,413	320.4	1,388	7.7	892	▲8.0	377	▲35.3	1,979	1.3	3
5,159	6.8	11,192	213.2	1,596	▲17.5	1,337	15.5	1,029	▲3.9	2,951	▲5.5	4
4,533	13.7	3,875	3.7	2,322	42.2	1,114	12.9	1,249	▲3.1	3,872	17.9	5
4,804	13.1	3,022	▲74.4	1,945	▲21.1	1,807	20.3	1,269	39.1	3,448	3.0	6
4,436	6.0	11,240	278.4	2,276	13.7	1,552	37.4	1,164	28.1	3,599	23.8	7
4,518	4.2	5,230	47.7	2,440	18.5	1,878	14.2	1,119	73.1	4,209	10.1	8
4,176	▲1.3	2,942	11.9	1,957	▲1.4	1,505	▲13.6	629	▲4.6	3,407	▲15.6	9
4,832	16.9	4,409	▲68.5	1,874	55.8	1,506	25.5	633	79.5	3,202	▲3.3	10
4,433	0.7	2,969	0.8	1,505	▲14.5	1,369	▲23.1	420	9.6	2,658	▲12.7	11
4,757	▲2.6	10,848	155.4	1,701	13.3	1,045	▲20.9	669	32.8	2,652	▲4.6	12
4,901	10.8	3,505	▲33.0	1,533	▲10.7	1,208	0.8	516	27.3	2,651	7.8	平. 24.1
												2
												3
												4
												5
												6
												7
												8
												9
												10
												11
												12
4,901	10.8	3,505	▲33.0	1,533	▲10.7	1,208	0.8	516	27.3	2,651	7.8	1月計
289	5.6	231	47.3	295	14.7	235	6.3	188	2.3	241	5.1	平. 18
293	1.5	339	46.7	270	▲8.4	284	20.8	188	▲0.1	259	7.2	19
308	5.1	267	▲21.1	199	▲26.4	305	7.7	189	0.6	266	2.9	20
293	▲5.0	193	▲27.6	177	▲11.2	311	2.0	195	2.9	247	▲7.1	21
282	▲3.6	187	▲3.5	191	8.0	303	▲2.6	206	5.7	246	▲0.7	22
286	1.4	256	37.4	203	6.3	318	4.9	209	1.6	257	4.5	23
263	▲9.4	262	47.3	194	0.9	356	21.8	212	5.2	253	8.0	平. 23.1
286	▲0.9	255	46.8	192	2.4	358	19.2	196	▲10.9	263	14.2	2
294	▲6.7	242	32.5	205	26.3	313	▲3.7	230	16.6	275	17.5	3
280	▲6.1	279	55.0	216	8.1	353	16.2	203	▲4.3	263	5.3	4
285	1.4	252	25.6	214	17.9	342	32.4	207	▲7.3	257	1.6	5
290	1.0	229	46.3	202	1.0	320	19.1	222	7.7	256	0.5	6
285	3.9	261	29.7	204	3.3	313	4.2	222	10.4	269	5.8	7
281	0.8	247	25.9	197	3.6	294	1.1	211	9.3	252	2.7	8
303	14.7	238	27.6	196	1.1	294	▲9.7	200	1.3	273	9.4	9
285	6.3	268	36.2	206	12.1	326	12.5	210	6.0	247	1.3	10
292	7.5	235	11.2	207	9.4	277	▲16.2	190	▲0.4	236	2.2	11
293	5.4	261	8.2	202	3.3	291	▲13.6	189	▲7.9	234	▲7.4	12
272	3.5	251	▲4.3	198	2.4	293	▲17.8	195	▲8.0	235	▲7.4	平. 24.1
												2
												3
												4
												5
												6
												7
												8
												9
												10
												11
												12
272	3.5	251	▲4.3	198	2.4	293	▲17.8	195	▲8.0	235	▲7.4	1月平均

区分 年月	飲 料 (つ づ)											
	りんご果汁		その他の果汁		トマトジュース		野菜ジュース		混合ジュース		清涼飲料	
	輸入量	増減率	輸入量	増減率	輸入量	増減率	輸入量	増減率	輸入量	増減率	輸入量	増減率
	kl	%	kl	%	kl	%	kl	%	kl	%	kl	%
平. 18	80,969	▲4.2	9,812	▲18.3	745	3.9	40,830	21.1	6,712	▲5.4	755,292	22.3
19	93,527	15.5	9,517	▲3.0	627	▲15.9	49,412	21.0	8,011	19.3	814,870	7.9
20	80,951	▲13.4	8,648	▲9.1	595	▲5.1	45,762	▲7.4	7,574	▲5.4	701,273	▲13.9
21	61,362	▲24.2	6,292	▲27.2	503	▲15.4	35,845	▲21.7	6,439	▲15.0	607,421	▲13.4
22	59,517	▲3.0	6,907	9.8	418	▲16.8	27,998	▲21.9	7,513	16.7	601,712	▲0.9
23	63,861	7.3	8,646	25.2	1,064	154.5	35,393	26.4	11,115	47.9	853,847	41.9
平. 23. 1	4,930	▲25.9	786	91.7	47	93.5	2,165	21.5	586	23.3	27,401	▲16.1
2	3,415	22.4	529	3.1	41	422.4	2,399	74.7	535	100.9	24,775	▲26.9
3	5,357	21.9	818	49.5	77	195.2	2,475	49.6	855	52.8	39,282	▲1.1
4	6,412	44.0	638	23.5	69	▲2.2	2,206	17.8	988	105.5	111,981	108.8
5	7,109	17.8	688	23.8	94	178.0	3,516	26.8	1,116	86.7	172,728	251.8
6	7,539	51.4	939	47.1	165	163.9	2,934	▲3.0	1,154	66.3	139,711	98.9
7	6,028	7.0	544	▲3.3	222	458.3	3,114	▲16.8	1,008	4.5	102,304	53.5
8	6,582	▲7.5	1,061	26.0	54	28.8	3,374	27.5	1,126	83.9	74,868	16.0
9	5,397	53.7	576	▲18.5	74	148.5	3,703	40.2	827	28.8	57,331	1.7
10	4,285	3.6	697	17.7	75	86.9	3,092	25.1	1,046	18.5	34,843	▲33.7
11	3,398	▲37.4	700	29.6	107	316.3	3,244	26.1	779	8.6	33,967	▲20.7
12	3,408	▲22.2	670	39.3	41	150.8	3,171	119.9	1,096	76.3	34,656	▲12.2
平. 24. 1	4,202	▲14.8	-	▲100.0	76	61.0	-	▲100.0	617	5.2	41,505	51.5
2												
3												
4												
5												
6												
7												
8												
9												
10												
11												
12												
1月計	4,202	▲14.8	-	-	76	61.0	-	-	617	5.2	41,505	51.5
輸入価格												
平. 18	169	12.0	605	6.2	165	29.9	310	5.0	245	36.6	84	3.4
19	198	17.5	678	12.0	173	4.9	339	9.4	348	42.4	81	▲3.8
20	273	37.8	623	▲8.1	168	▲2.6	325	▲4.3	353	1.4	83	1.7
21	177	▲35.3	531	▲14.8	108	▲35.9	287	▲11.6	233	▲34.1	78	▲5.2
22	145	▲17.8	506	▲4.6	74	▲31.9	283	▲1.2	174	▲25.0	71	▲9.0
23	198	36.5	512	1.1	70	▲4.5	284	0.1	196	12.4	59	▲17.6
平. 23. 1	138	1.6	494	▲0.2	56	14.3	302	▲9.8	276	76.2	78	▲13.5
2	174	28.6	557	17.4	60	▲14.8	272	▲16.2	196	45.7	83	2.3
3	206	20.3	606	37.4	63	▲10.0	287	1.2	245	66.2	75	2.4
4	201	27.5	372	▲27.1	63	1.1	308	1.3	195	5.7	49	▲30.4
5	216	25.3	496	19.8	122	128.8	269	▲3.1	144	▲4.9	47	▲35.2
6	214	30.3	461	▲12.2	63	▲2.4	277	7.1	172	5.4	54	▲19.1
7	210	55.6	475	▲12.5	59	▲3.8	267	▲3.5	119	▲19.1	62	▲13.7
8	201	48.1	516	27.7	90	▲22.0	282	7.8	225	76.2	60	▲7.2
9	205	47.7	427	▲16.2	60	▲22.4	305	10.5	193	58.4	62	▲1.3
10	197	60.7	748	41.0	100	137.4	289	2.1	194	▲21.9	74	6.3
11	185	36.8	443	▲23.2	60	▲63.3	299	10.1	244	10.0	74	8.2
12	196	45.9	525	▲27.4	63	▲35.2	257	▲17.3	205	▲14.1	68	▲15.8
平. 24. 1	204	48.2	-	-	54	▲2.3	-	-	244	▲11.8	70	▲10.7
2												
3												
4												
5												
6												
7												
8												
9												
10												
11												
12												
1月平均	204	48.2	-	-	54	▲2.3	-	-	244	▲11.8	70	▲10.7

加工食品の輸出入動向

単位 { 輸入量：t、kl
輸入価格：円/kg、円/kl
増減率：%

き		調 味 料										区 分
インスタント コーヒー	インスタントティ	醬 油		トマトケチャップ		トマトソース		マスタード		年月		
増減率	増減率	増減率	増減率	増減率	増減率	増減率	増減率	増減率	増減率		増減率	
kl	%	kl	%	t	%	t	%	t	%	t	%	年月
7,444	▲4.3	1,029	▲27.5	1,065	▲2.4	6,973	▲8.9	561	12.3	3,330	▲15.1	平. 18
7,089	▲4.8	1,226	19.2	1,095	2.8	6,916	▲0.8	472	▲15.9	3,757	12.8	19
7,850	10.7	1,377	12.3	697	▲36.4	6,498	▲6.0	627	33.0	3,921	4.4	20
7,400	▲5.7	1,556	13.0	658	▲5.5	6,167	▲5.1	622	▲0.8	3,419	▲12.8	21
7,445	0.6	1,522	▲2.2	521	▲20.9	6,153	▲0.2	581	▲6.6	3,699	8.2	22
8,274	11.1	1,791	17.7	1,006	93.1	7,054	14.7	515	▲11.3	3,696	▲0.1	23
702	▲0.5	267	112.1	21	197.4	479	16.7	33	▲36.8	265	27.4	平. 23.1
739	33.6	83	▲49.2	94	350.5	557	14.7	18	▲80.4	248	15.8	2
567	20.3	96	24.5	87	114.3	656	▲3.0	19	▲67.3	242	▲0.2	3
613	▲19.8	125	54.5	136	215.0	787	56.4	37	▲41.7	245	▲35.2	4
720	23.1	255	134.9	66	701.1	699	15.7	71	766.4	449	69.7	5
724	15.5	82	▲39.6	67	61.3	507	▲19.9	60	225.7	181	▲46.5	6
681	23.3	136	18.8	97	321.7	281	▲41.8	30	23.8	268	▲22.4	7
725	23.5	239	69.0	82	204.5	592	8.4	95	19.9	367	10.5	8
753	20.4	143	40.3	68	80.9	744	70.9	38	▲4.7	326	20.0	9
752	19.0	160	85.4	113	▲34.7	466	▲21.4	34	687.4	351	▲13.3	10
726	12.6	105	▲47.1	96	153.7	685	19.2	38	▲66.0	478	26.8	11
574	▲18.0	100	▲46.7	78	27.8	603	188.3	42	45.0	277	▲14.5	12
646	▲8.0	167	▲37.3	129	501.9	344	▲28.1	47	41.9	377	42.0	平. 24.1
												2
												3
												4
												5
												6
												7
												8
												9
												10
												11
												12
646	▲8.0	167	▲37.3	129	501.9	344	▲28.1	47	41.9	377	42.0	1月計
1,052	13.2	1,215	▲14.7	90	12.6	105	10.3	199	▲2.8	297	17.4	平. 18
1,161	10.4	1,429	17.6	92	2.7	113	7.1	245	23.4	290	▲2.2	19
1,129	▲2.8	1,241	▲13.1	117	26.6	110	▲2.2	183	▲25.5	300	3.4	20
943	▲16.4	1,180	▲4.9	112	▲4.3	105	▲4.9	130	▲28.9	334	11.5	21
928	▲1.6	1,066	▲9.7	113	1.1	101	▲3.3	108	▲17.0	307	▲8.3	22
877	▲5.5	942	▲11.6	73	▲35.3	94	▲7.3	114	5.6	280	▲8.7	23
799	▲16.2	1,111	▲7.3	101	▲26.5	93	▲15.2	95	▲49.7	312	40.1	平. 23.1
823	▲0.1	774	▲35.9	66	▲62.9	92	▲12.1	98	30.4	325	▲14.7	2
856	▲2.9	739	▲3.9	77	▲34.3	100	2.9	130	67.3	225	▲11.8	3
988	▲3.9	1,028	▲16.9	72	▲53.5	81	▲31.5	198	96.7	375	43.9	4
845	▲18.6	923	3.1	72	▲63.1	90	▲8.2	96	▲83.9	242	▲30.3	5
911	▲11.2	848	▲22.9	73	▲35.6	103	▲4.8	102	28.8	330	9.4	6
934	2.1	622	▲36.1	78	▲51.3	108	0.7	151	19.0	301	▲2.0	7
893	3.8	643	▲17.7	60	▲54.3	100	0.6	90	8.7	283	▲10.3	8
927	12.3	1,477	43.5	93	▲32.8	102	4.8	132	21.4	303	▲8.5	9
834	▲15.3	1,076	▲13.4	58	▲30.9	98	3.8	86	▲58.5	241	▲20.5	10
825	▲10.7	924	▲24.9	93	▲37.7	97	10.7	112	42.5	220	▲31.2	11
912	8.6	1,036	2.7	60	▲4.3	77	▲23.5	139	▲19.1	304	▲9.3	12
919	15.0	1,113	0.2	62	▲38.3	97	5.1	121	27.2	239	▲23.3	平. 24.1
												2
												3
												4
												5
												6
												7
												8
												9
												10
												11
												12
919	15.0	1,113	0.2	62	▲38.3	97	5.1	121	27.2	239	▲23.3	1月平均

区分 年月	調味料(つづき)											
	マヨネーズ		ドレッシング		その他ソース		インスタント カレー		うま味調味料		食酢類	
	輸入量	増減率	輸入量	増減率	輸入量	増減率	輸入量	増減率	輸入量	増減率	輸入量	増減率
	t	%	t	%	t	%	t	%	t	%	t	%
平. 18	501	▲3.8	687	▲9.3	62,939	5.4	1,698	▲2.0	86,564	12.3	4,262	▲10.4
19	527	5.2	678	▲1.3	61,335	▲2.5	1,357	▲20.1	88,810	2.6	3,678	▲13.7
20	497	▲5.7	524	▲22.8	53,141	▲13.4	1,389	2.4	94,258	6.1	2,899	▲21.2
21	716	43.9	534	1.9	54,763	3.1	1,089	▲21.6	82,697	▲12.3	2,633	▲9.2
22	766	7.1	535	0.3	55,543	1.4	720	▲33.9	84,497	2.2	2,979	13.2
23	977	27.5	550	2.8	60,470	8.9	856	18.8	97,205	15.0	2,837	▲4.7
平. 23. 1	151	121.5	22	▲68.6	4,563	22.7	22	▲80.7	7,143	▲1.5	261	32.0
2	79	70.8	16	▲37.6	4,371	19.5	37	▲72.3	8,158	43.2	221	22.3
3	46	1,445.2	83	196.4	5,497	10.8	55	▲17.3	8,323	4.0	294	82.4
4	132	95.7	14	▲42.6	4,729	12.5	60	101.9	7,640	▲3.3	255	▲22.8
5	67	▲4.5	43	▲8.0	4,474	17.9	65	32.6	10,810	74.6	219	48.3
6	88	55.1	73	33.3	5,103	6.8	104	31.1	8,257	1.0	208	▲44.9
7	16	▲79.1	72	80.9	4,944	▲1.3	88	72.8	8,665	22.2	183	▲40.3
8	133	66.3	40	▲4.5	5,066	11.7	143	293.1	8,670	25.4	195	▲6.1
9	69	▲0.5	37	29.3	5,827	▲1.2	82	155.9	9,595	49.3	280	5.4
10	20	▲81.7	73	11.9	5,406	10.5	53	174.3	7,472	20.3	219	▲25.6
11	65	28.0	32	▲21.4	6,208	29.3	108	78.8	7,156	2.9	261	1.2
12	109	59.5	45	▲34.1	4,281	▲19.1	39	▲25.0	5,316	▲30.9	241	▲4.3
平. 24. 1	61	▲59.5	35	58.9	4,864	6.6	69	220.1	7,974	11.6	256	▲2.1
2												
3												
4												
5												
6												
7												
8												
9												
10												
11												
12												
1月計	61	▲59.5	35	58.9	4,864	6.6	69	220.1	7,974	11.6	256	▲2.1
輸入価格												
平. 18	349	15.6	336	▲7.2	253	5.2	340	▲0.7	126	17.5	273	3.5
19	375	7.5	342	1.8	271	7.4	369	8.6	127	0.8	317	16.5
20	411	9.6	344	0.4	270	▲0.3	380	2.9	131	3.0	332	4.7
21	341	▲17.0	300	▲12.8	261	▲3.4	352	▲7.4	142	8.3	306	▲8.1
22	237	▲30.5	275	▲8.1	253	▲3.0	387	9.9	140	▲1.2	267	▲12.6
23	267	12.6	276	0.3	244	▲3.8	302	▲22.0	141	0.9	265	▲0.8
平. 23. 1	304	▲9.5	375	56.8	264	▲8.9	439	5.1	136	▲3.2	305	22.8
2	246	▲1.8	186	▲39.4	225	▲5.1	355	13.8	139	▲2.2	223	▲7.6
3	201	44.9	250	▲31.0	231	▲6.0	330	▲12.7	141	1.5	219	▲26.6
4	262	29.4	525	68.7	248	▲6.3	442	16.8	143	▲0.6	293	7.9
5	214	43.0	389	28.6	251	▲6.5	289	▲23.2	141	▲5.4	228	▲39.2
6	287	43.9	224	▲15.9	247	▲6.3	305	▲6.2	143	▲0.5	277	5.6
7	190	▲40.4	272	▲1.7	256	1.4	275	▲37.8	144	0.5	245	▲3.9
8	251	▲4.4	232	▲28.1	252	2.9	268	▲32.6	141	2.2	329	11.0
9	198	▲0.7	238	▲30.4	230	▲0.2	310	0.2	139	1.7	301	12.0
10	534	129.7	221	▲9.7	231	▲6.7	301	▲9.8	140	4.9	263	13.7
11	214	4.5	412	48.1	242	▲2.5	236	▲62.1	142	5.5	278	▲5.4
12	337	43.2	276	30.9	252	▲2.1	281	▲21.6	147	8.2	220	▲2.1
平. 24. 1	274	▲9.7	220	▲41.4	242	▲8.5	251	▲42.9	144	5.7	242	▲20.8
2												
3												
4												
5												
6												
7												
8												
9												
10												
11												
12												
1月平均	274	▲9.7	220	▲41.4	242	▲8.5	251	▲42.9	144	5.7	242	▲20.8

単位 { 輸入量：t
輸入価格：円/kg
増減率：%

その他の 混合調味料	加工油脂		その他の調製食品								区分 年月	
	マーガリン類		育児用調製品		酵母・イースト		スープ類		たんぱく質調製品			
	増減率	増減率	増減率	増減率	増減率	増減率	増減率	増減率	増減率	増減率		
t	%	t	%	t	%	t	%	t	%	t	%	
38,081	3.6	6,774	4.2	29	78.9	11,374	9.9	18,725	16.4	6,888	7.7	平. 18
39,203	2.9	6,796	0.3	14	▲50.7	10,702	▲5.9	18,562	▲0.9	21,170	207.3	19
35,337	▲9.9	7,558	11.2	31	121.2	15,773	47.4	17,378	▲6.4	5,640	▲73.4	20
36,442	3.1	9,249	22.4	13	▲57.7	14,071	▲10.8	17,206	▲1.0	5,555	▲1.5	21
37,326	2.4	9,930	7.4	7	▲43.9	17,399	23.7	17,965	4.4	6,521	17.4	22
36,862	▲1.2	10,973	10.5	9	24.5	16,570	▲4.8	20,959	16.7	7,198	10.4	23
2,896	8.1	894	26.9	-	▲100.0	1,623	46.4	1,889	41.7	575	103.4	平. 23.1
2,259	▲15.2	757	5.3	-	-	924	3.0	1,231	27.0	431	5.3	2
3,219	7.5	842	▲3.7	1	-	1,377	▲5.2	1,761	44.0	454	3.5	3
3,158	▲5.7	1,514	64.4	3	-	947	▲49.3	1,533	16.1	734	35.6	4
3,194	1.6	1,127	38.5	-	-	1,538	▲9.5	1,823	44.6	516	▲5.6	5
3,169	▲8.3	1,066	45.2	-	-	1,659	▲15.6	1,429	▲3.4	823	31.6	6
2,905	▲7.2	617	▲42.9	1	-	1,104	▲26.4	1,321	▲21.6	505	16.5	7
3,160	11.2	970	23.4	-	-	1,808	▲4.2	1,826	11.0	717	▲7.2	8
3,085	▲3.0	699	▲30.0	-	-	1,451	17.2	1,945	1.3	597	25.0	9
3,018	▲3.5	635	6.8	-	-	1,342	▲2.0	1,968	12.3	928	132.3	10
3,209	▲7.6	839	▲7.0	3	934.1	1,513	23.7	2,471	49.7	595	▲14.2	11
3,591	9.2	1,015	26.3	-	▲100.0	1,285	8.1	1,762	2.0	322	▲64.2	12
3,061	5.7	868	▲3.0	1	-	1,369	▲15.6	1,716	▲9.2	593	3.0	平. 24.1
												2
												3
												4
												5
												6
												7
												8
												9
												10
												11
												12
3,061	5.7	868	▲3.0	1	-	1,369	▲15.6	1,716	▲9.2	593	3.0	1月計
171	10.6	338	▲10.4	285	3.0	521	▲9.3	328	▲0.3	345	6.0	平. 18
179	4.9	385	14.1	337	18.0	514	▲1.2	349	6.4	108	▲68.5	19
194	8.1	360	▲6.6	374	11.0	349	▲32.2	335	▲4.1	418	285.0	20
194	0.2	294	▲18.3	374	▲0.1	311	▲10.7	304	▲9.3	471	12.7	21
193	▲0.7	287	▲2.4	422	13.0	299	▲3.9	283	▲6.7	424	▲9.9	22
196	1.5	290	0.9	688	63.0	298	▲0.6	259	▲8.4	426	0.5	23
195	5.1	234	▲23.9	-	-	305	▲27.8	262	▲11.1	368	▲55.6	平. 23.1
185	▲9.2	298	8.6	-	-	375	▲5.0	256	▲16.9	430	41.0	2
203	10.4	275	▲9.5	1,197	-	313	13.2	256	▲16.0	436	16.5	3
201	3.1	275	▲11.6	673	-	391	51.7	298	▲7.6	363	▲35.5	4
189	▲3.6	318	4.2	-	-	311	12.3	242	▲22.2	467	24.1	5
227	13.9	274	4.9	-	-	289	5.8	304	11.3	364	2.3	6
211	1.4	384	47.1	869	-	343	12.4	263	▲7.4	618	3.4	7
214	6.3	301	2.9	-	-	202	▲34.1	245	▲10.1	345	▲1.1	8
193	1.3	287	1.0	-	-	268	5.2	239	▲0.6	364	▲45.6	9
169	▲9.5	278	11.6	-	-	283	12.6	254	▲6.4	432	▲3.4	10
194	▲0.8	334	9.2	419	▲44.6	272	▲19.0	248	▲6.8	533	86.8	11
170	▲0.3	255	▲8.4	-	-	316	▲3.2	266	▲7.5	523	65.9	12
190	▲2.4	248	6.0	391	-	336	10.2	259	▲1.2	405	10.3	平. 24.1
												2
												3
												4
												5
												6
												7
												8
												9
												10
												11
												12
190	▲2.4	248	6.0	391	-	336	10.2	259	▲1.2	405	10.3	1月平均

区分 年月	その他の調製食料品（つづき）											
	栄養補助食品 （主にビタミン）		ミルク調製品		コーヒーをもと とした調製品		茶をもと とした調製品		その他調製品		その他 加糖調製品	
	輸入量	増減率	輸入量	増減率	輸入量	増減率	輸入量	増減率	輸入量	増減率	輸入量	増減率
	t	%	t	%	t	%	t	%	t	%	t	%
平. 18	878	▲20.2	143,657	▲2.6	11,272	▲15.9	1,358	8.9	190,137	▲4.9	198,099	4.4
19	961	9.4	134,430	▲6.4	12,142	7.7	1,228	▲9.6	189,347	▲0.4	197,033	▲0.5
20	874	▲9.0	123,192	▲8.4	8,610	▲29.1	1,071	▲12.8	151,585	▲19.9	200,513	1.8
21	961	10.0	133,108	8.0	8,939	3.8	1,022	▲4.5	146,338	▲3.5	211,147	5.3
22	943	▲1.9	132,600	▲0.4	7,848	▲12.2	920	▲10.0	145,864	▲0.3	212,593	0.7
23	907	▲3.9	141,845	7.0	7,616	▲2.9	979	6.4	163,639	12.2	226,706	6.6
平. 23. 1	78	12.3	11,380	13.4	336	▲18.8	83	56.1	13,397	15.3	17,825	3.4
2	80	▲6.3	9,040	▲18.2	399	▲39.4	18	▲61.7	10,870	5.7	15,678	0.1
3	50	▲44.0	15,994	▲5.9	1,272	319.7	46	▲55.6	12,520	28.9	20,258	26.3
4	83	▲54.5	8,927	▲13.6	423	▲61.5	146	31.8	12,989	11.8	19,882	▲2.7
5	46	▲29.8	13,338	21.1	974	244.5	135	217.7	13,091	16.5	17,199	37.2
6	99	48.0	12,316	▲4.5	723	▲20.7	74	▲21.7	13,879	14.5	18,917	▲4.9
7	68	▲3.6	11,968	15.0	478	▲64.8	74	29.9	12,667	▲0.8	17,025	0.3
8	76	▲6.2	12,343	18.5	822	▲11.2	78	▲12.6	15,243	18.3	20,977	12.1
9	112	6.7	11,123	▲2.5	775	6.5	106	18.6	14,671	9.4	19,086	5.9
10	78	▲47.1	12,803	41.4	493	259.9	30	▲45.8	14,765	13.3	19,623	2.5
11	70	16.3	11,918	15.0	538	3.0	106	21.8	15,231	8.1	21,513	17.4
12	67	38.8	10,695	24.0	384	▲24.6	83	▲7.4	14,316	9.6	18,723	▲4.4
平. 24. 1	88	12.1	13,012	14.3	591	76.1	72	▲13.2	14,704	9.8	16,101	▲9.7
2												
3												
4												
5												
6												
7												
8												
9												
10												
11												
12												
1月計	88	12.1	13,012	14.3	591	76.1	72	▲13.2	14,704	9.8	16,101	▲9.7
輸入価格												
平. 18	7,555	1.6	194	10.0	474	21.8	937	▲1.0	395	▲6.7	91	23.1
19	8,306	10.0	236	21.7	544	14.6	1,047	11.8	406	2.8	93	2.2
20	7,653	▲7.9	291	23.3	573	5.3	1,219	16.4	449	10.7	97	4.4
21	7,560	▲1.2	186	▲36.3	546	▲4.7	1,091	▲10.5	402	▲10.6	79	▲18.3
22	7,161	▲5.3	197	5.9	485	▲11.1	1,376	26.1	387	▲3.8	91	14.8
23	8,104	13.2	217	10.2	533	9.8	1,419	3.1	350	▲9.4	97	6.4
平. 23. 1	9,113	34.1	209	9.4	489	▲9.2	1,607	18.5	371	▲9.3	91	8.0
2	7,975	▲14.7	228	23.4	766	34.5	3,390	139.4	379	▲15.7	90	▲3.6
3	7,834	43.3	249	11.0	453	0.1	749	▲44.9	373	▲15.1	97	6.5
4	9,292	▲2.2	183	4.8	680	37.0	891	▲7.7	362	▲11.8	100	2.2
5	8,800	29.1	197	8.6	484	▲33.9	1,031	▲53.7	380	▲15.2	101	▲2.2
6	8,349	▲2.3	229	16.3	544	17.4	2,346	75.9	355	▲3.7	97	1.6
7	6,375	▲28.4	218	15.6	617	41.9	1,272	10.5	345	▲9.1	99	13.2
8	8,721	27.5	212	10.4	524	21.7	1,834	49.4	335	▲10.5	98	11.3
9	7,205	36.1	212	6.6	473	4.5	680	▲55.1	316	▲5.9	96	8.6
10	7,453	22.8	208	3.8	574	57.2	3,904	78.8	348	▲3.9	96	9.6
11	6,925	▲19.4	217	9.4	472	▲8.6	1,560	16.5	326	▲7.1	97	8.2
12	9,515	45.4	223	4.1	592	16.6	1,491	21.9	331	▲6.9	99	11.6
平. 24. 1	7,221	▲20.8	210	0.8	551	12.5	1,261	▲21.6	345	▲7.1	93	3.0
2												
3												
4												
5												
6												
7												
8												
9												
10												
11												
12												
1月平均	7,221	▲20.8	210	0.8	551	12.5	1,261	▲21.6	345	▲7.1	93	3.0

単位 { 輸入量：t、kl
輸入価格：円/kg、円/kl
増減率：%

酒 類											区 分	
ビール		ワイン		ブランデー		ウイスキー		清 酒		合成清酒		
増減率		増減率		増減率		増減率		増減率		増減率		年月
kl	%	kl	%	kl	%	kl	%	kl	%	kl	%	
37,707	▲0.6	175,281	5.5	4,802	▲8.8	17,996	0.4	3,534	17.2	17,362	▲0.5	平. 18
31,830	▲15.6	176,577	0.7	4,650	▲3.2	16,928	▲5.9	3,128	▲11.5	17,693	1.9	19
33,706	5.9	182,087	3.1	3,700	▲20.4	15,894	▲6.1	615	▲80.4	15,596	▲11.8	20
30,729	▲8.8	190,187	4.4	2,952	▲20.2	15,927	0.2	325	▲47.1	16,301	4.5	21
29,429	▲4.2	203,451	7.0	3,045	3.1	19,639	23.3	474	45.7	12,434	▲23.7	22
42,370	44.0	218,007	7.2	3,065	0.7	27,248	38.7	353	▲25.4	7,530	▲39.4	23
2,497	16.9	15,281	26.1	173	15.2	1,691	31.6	67	49.2	566	▲50.7	平. 23.1
1,612	▲2.8	13,158	2.5	147	▲29.5	1,771	85.6	22	▲64.0	546	▲58.3	2
2,529	45.3	16,456	5.0	348	▲9.6	2,179	57.1	61	▲28.3	685	▲48.4	3
2,785	▲6.4	20,195	17.8	471	140.0	3,081	104.5	20	▲68.2	751	▲12.4	4
3,403	52.8	19,115	6.5	358	1.9	2,538	80.6	39	▲36.4	635	▲40.4	5
3,256	8.7	18,489	▲15.4	269	▲10.1	2,092	19.6	24	▲42.1	803	▲22.2	6
5,308	72.0	15,787	▲7.6	218	▲9.6	2,068	11.8	4	-	639	▲45.4	7
8,363	183.9	16,388	13.1	221	▲15.8	2,149	4.7	39	88.0	444	▲53.8	8
3,495	26.2	17,060	5.1	104	▲17.3	2,636	76.4	-	▲100.0	785	▲32.0	9
2,832	20.8	19,651	9.4	266	▲2.5	2,103	11.9	7	▲68.3	701	▲45.5	10
2,241	▲0.0	26,747	13.1	261	▲17.5	2,638	37.3	46	545.5	411	▲34.8	11
4,049	75.5	19,681	19.5	229	▲2.7	2,303	6.9	25	▲44.5	565	14.5	12
2,176	▲12.8	16,993	11.2	176	2.0	1,869	10.6	58	▲13.5	411	▲27.4	平. 24.1
												2
												3
												4
												5
												6
												7
												8
												9
												10
												11
												12
2,176	▲12.8	16,993	11.2	176	2.0	1,869	10.6	58	▲13.5	411	▲27.4	1月計
163	13.8	782	13.2	2,609	4.2	1,432	9.5	102	▲0.2	87	5.3	平. 18
184	13.2	837	7.0	2,628	0.7	1,498	4.6	106	4.6	94	8.1	19
177	▲3.9	761	▲9.0	2,592	▲1.4	1,460	▲2.5	141	32.6	91	▲3.8	20
162	▲8.8	534	▲29.9	2,228	▲14.1	1,130	▲22.6	128	▲9.4	90	▲0.4	21
155	▲3.8	508	▲4.8	2,188	▲1.8	1,010	▲10.7	110	▲13.5	94	4.4	22
128	▲17.8	489	▲3.7	1,996	▲8.8	894	▲11.5	115	4.3	83	▲12.6	23
142	▲13.0	445	▲13.3	2,285	▲20.2	953	▲16.2	89	1.5	79	▲13.4	平. 23.1
141	▲11.1	454	5.2	2,975	50.7	937	▲22.8	165	44.7	78	▲20.3	2
144	▲6.3	459	▲3.1	1,770	5.0	906	▲3.9	79	▲18.3	91	▲2.8	3
155	0.1	479	▲9.4	1,455	▲41.6	816	▲21.3	73	▲13.5	82	▲17.3	4
124	▲25.7	496	▲0.9	1,832	7.9	889	▲19.3	106	▲18.2	86	▲13.4	5
145	▲8.7	442	1.0	1,573	▲19.7	888	▲6.3	166	43.1	85	▲15.4	6
119	▲23.6	478	▲2.5	1,794	▲23.0	898	▲9.3	261	-	85	▲14.4	7
99	▲30.2	531	▲0.1	2,240	▲12.4	912	▲3.0	124	11.2	79	▲17.6	8
123	▲17.2	493	▲8.4	3,336	▲26.4	879	▲8.4	-	-	76	▲19.8	9
158	0.9	497	▲1.2	2,008	18.6	901	▲7.2	67	▲59.0	81	▲9.7	10
135	▲14.7	552	▲10.1	2,676	24.9	894	▲8.5	141	100.5	82	8.1	11
123	▲19.3	501	0.2	1,917	▲18.8	908	▲12.4	158	31.5	84	3.2	12
151	6.0	434	▲2.4	2,997	31.1	868	▲9.0	104	16.8	85	7.6	平. 24.1
												2
												3
												4
												5
												6
												7
												8
												9
												10
												11
												12
151	6.0	434	▲2.4	2,997	31.1	868	▲9.0	104	16.8	85	7.6	1月平均

単位 { 輸入量 : kl
 輸入価格 : 円/kl
 増減率 : %

区分	酒 類 (つ づ き)			
	リキュール類		その他の酒類	
年月	増減率		増減率	
輸入量	kl	%	kl	%
平. 18	18,751	0.2	242,264	3.9
19	21,014	12.1	242,809	0.2
20	18,609	▲11.4	250,143	3.0
21	18,711	0.5	291,786	16.6
22	18,176	▲2.9	346,359	18.7
23	20,454	12.5	452,556	30.7
平. 23. 1	1,244	▲12.5	30,561	85.9
2	1,110	▲9.2	27,344	14.8
3	1,587	20.7	30,882	6.8
4	1,647	0.6	38,128	31.6
5	1,601	17.2	44,094	108.1
6	1,679	▲2.5	43,525	31.7
7	1,911	19.4	45,420	46.0
8	1,837	18.6	45,214	84.2
9	1,791	31.4	44,516	37.9
10	1,913	35.9	33,196	▲6.3
11	1,910	10.3	35,469	7.9
12	2,224	20.9	34,207	▲9.3
平. 24. 1	1,744	40.2	27,734	▲9.3
2				
3				
4				
5				
6				
7				
8				
9				
10				
11				
12				
1月計	1,744	40.2	27,734	▲9.3
輸入価格				
平. 18	644	▲0.6	137	11.1
19	580	▲9.9	137	0.5
20	577	▲0.6	126	▲8.6
21	528	▲8.4	108	▲14.4
22	500	▲5.2	104	▲2.9
23	445	▲11.1	103	▲1.8
平. 23. 1	496	▲4.1	97	▲10.7
2	473	▲5.6	103	3.7
3	511	▲8.6	103	▲4.4
4	463	▲9.1	104	▲6.7
5	492	▲11.4	99	▲11.3
6	442	0.4	103	▲5.2
7	390	▲18.3	98	▲8.3
8	453	▲8.9	98	▲11.8
9	416	▲10.9	99	▲3.0
10	378	▲27.3	114	24.3
11	489	▲0.6	104	2.6
12	393	▲20.6	114	12.4
平. 24. 1	400	▲19.3	111	14.0
2				
3				
4				
5				
6				
7				
8				
9				
10				
11				
12				
1月平均	400	▲19.3	111	14.0

【概要】（輸出の部）

加工食品（総合）の1月の輸出数量指数は、61.5で対前年同月比▲34.5%と大幅に低下した。加工食品（酒類を除く）は、56.9で対前年同月比▲37.7%と大幅に低下した。

部門別にみると、飲料が大幅に上昇し、糖類がやや上昇した。一方、畜産加工品、水産加工品、農産加工品、製穀粉加工品、菓子、その他の調製食料品が大幅に低下し、調味料、酒類がかなりの程度低下した。

加工食品（総合）の1月の輸出額は、80億円で対前年同月比▲40.5%と大幅に減少した。加工食品（酒類を除く）は、68億円で対前年同月比▲43.7%と大幅に減少した。

部門別にみると、糖類が大幅に増加した。一方、畜産加工品、水産加工品、農産加工品、製穀粉加工品、菓子、その他の調製食料品が大幅に減少し、調味料、酒類がかなり大きく減少した。

表4 輸出数量指数の動向および輸出額の動向（24年1月）

	加工食品 総合	加工食品 (除酒類)	畜産加工品	水産加工品	農産加工品	製穀粉 加工品	糖類	菓子	飲料	調味料	加工油脂	その他の 調製食料品	酒類
ウエイト	10000.0	9198.2	103.7	2707.7	257.2	687.3	158.0	1012.9	532.9	1561.4	17.2	2160.0	801.8
輸出数量指数	61.5	56.9	44.1	15.8	63.6	77.8	57.6	55.1	83.5	79.5	26.1	79.9	113.8
前年 同月比 (%)	▲34.5	▲37.7	▲80.5	▲80.3	▲20.3	▲18.8	4.3	▲31.5	36.3	▲9.4	▲44.1	▲31.7	▲7.1
前月比 (%)	▲52.5	▲54.6	▲35.5	▲87.8	▲26.7	▲48.9	▲14.4	▲52.9	▲34.1	▲36.0	▲72.5	▲38.0	▲35.5
輸出額	8,032	6,770	70	588	222	665	121	860	468	1,680	8	2,088	1,263
前年 同月比 (%)	▲40.5	▲43.7	▲80.2	▲82.7	▲18.4	▲21.3	26.3	▲21.5	2.3	▲14.6	▲36.7	▲40.9	▲13.2
前月比 (%)	▲56.9	▲58.9	▲31.2	▲90.4	▲32.1	▲46.0	▲9.2	▲53.4	▲27.1	▲36.0	▲71.9	▲38.6	▲41.8

単位：百万円

図5 月別輸出数量指数の推移（総合）



図6 月別輸出額の推移（総合）



図7 月別輸出数量指数の推移（酒類除く）

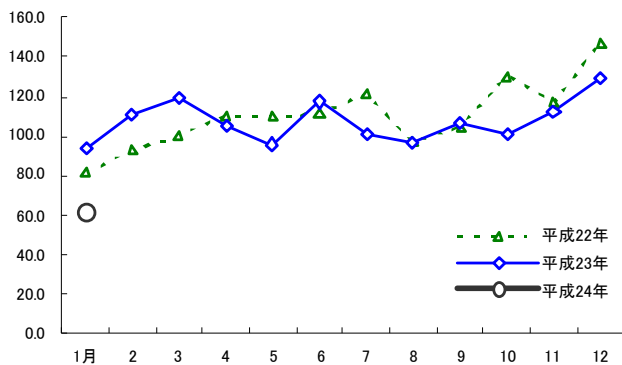

図8 月別輸出額の推移（酒類除く）

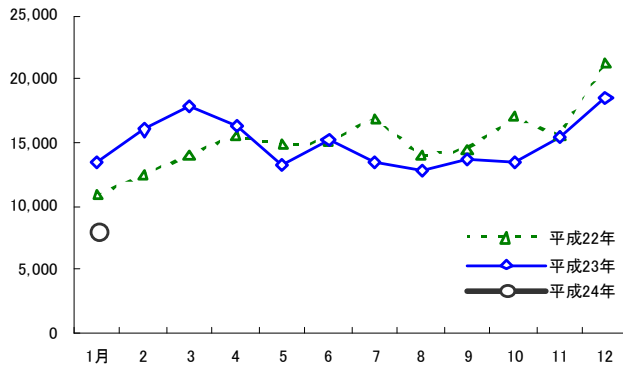

表5 加工食品の輸出数量指数の推移

	加工食品 総合	加工食品 (除く酒類)	畜産加工品	水産加工品	農産加工品	野菜部門		製穀粉 加工品	糖類	菓子	飲料	調味料	加工油脂	その他の 調製食料品	酒類
ウエイト	10,000	9,198.2	103.7	2,707.7	257.2	179.8	77.4	687.3	158.0	1,012.9	532.9	1,561.4	17.2	2,160.0	801.8
指数															
平.18	104.2	104.6	144.9	98.3	108.9	100.2	129.0	113.1	106.9	104.8	107.6	106.1	91.3	105.4	99.3
19	121.0	122.6	265.0	113.7	124.4	108.4	161.5	126.1	226.8	117.4	133.9	113.5	91.4	124.5	103.0
20	119.9	120.9	200.6	107.7	115.2	110.5	126.1	122.6	84.9	111.9	205.0	105.9	99.9	131.0	107.7
21	110.3	110.0	249.3	103.5	89.9	87.8	94.7	108.3	95.9	87.4	91.2	105.0	64.9	134.8	113.3
22	119.6	119.0	243.6	113.1	92.8	86.6	107.3	112.1	137.3	90.4	110.2	112.7	72.2	145.1	126.6
23	107.4	104.8	143.3	102.4	81.2	74.2	97.4	104.0	94.5	74.9	101.1	108.4	54.7	122.4	137.4
平.23.1	93.9	91.4	226.7	80.2	79.8	73.6	94.2	95.8	55.2	80.4	61.3	87.7	46.7	117.1	122.4
2	110.7	109.0	205.8	93.6	94.5	87.5	110.6	102.1	94.8	76.4	112.7	103.8	77.6	146.9	130.2
3	119.2	116.7	308.2	110.0	88.9	84.3	99.5	101.3	100.9	78.2	115.2	116.9	44.7	144.2	147.6
4	105.6	105.1	152.6	110.0	70.2	66.5	79.0	86.9	134.2	62.7	88.3	105.7	9.0	128.9	110.8
5	95.9	95.4	132.3	103.1	66.9	59.1	85.2	89.7	189.4	50.6	82.8	96.7	62.5	105.6	102.5
6	117.2	114.0	106.2	117.5	82.3	67.5	116.5	102.3	88.3	63.6	107.4	124.5	56.9	137.4	153.9
7	100.3	97.4	130.0	78.3	109.4	117.7	90.3	104.0	179.0	60.6	107.3	115.3	46.9	112.4	134.5
8	97.1	93.8	110.8	105.3	66.0	53.5	94.9	84.6	44.1	53.0	94.4	93.7	69.0	107.6	135.4
9	105.9	103.3	142.2	102.3	70.4	64.7	83.5	104.3	55.1	73.3	103.7	113.7	39.5	116.7	136.0
10	101.3	97.6	57.2	87.8	78.8	70.6	97.9	104.9	59.5	82.4	104.7	110.6	62.2	111.0	143.7
11	111.9	108.1	78.7	111.5	80.0	70.6	101.9	120.2	66.2	100.6	108.7	108.2	47.0	111.5	155.0
12	129.5	125.4	68.5	128.8	86.9	74.4	115.8	152.2	67.2	117.1	126.6	124.1	95.0	129.0	176.4
平.24.1	61.5	56.9	44.1	15.8	63.6	57.6	77.7	77.8	57.6	55.1	83.5	79.5	26.1	79.9	113.8
2															
3															
4															
5															
6															
7															
8															
9															
10															
11															
12															
前年同月比 (%)															
平.18	4.2	4.6	44.9	▲1.7	8.9	0.2	29.0	13.1	6.9	4.8	7.6	6.1	▲8.7	5.4	▲0.7
19	16.2	17.2	82.9	15.6	14.3	8.2	25.2	11.6	112.1	12.0	24.5	7.0	0.1	18.1	3.7
20	▲1.0	▲1.4	▲24.3	▲5.3	▲7.4	1.9	▲21.9	▲2.8	▲62.6	▲4.6	53.1	▲6.7	9.3	5.2	4.6
21	▲8.0	▲9.0	24.3	▲3.9	▲22.0	▲20.6	▲24.9	▲11.7	12.8	▲21.9	▲55.5	▲0.9	▲35.0	2.9	5.2
22	8.5	8.2	▲2.3	9.2	3.3	▲1.4	13.3	3.5	43.3	3.4	20.8	7.3	11.2	7.6	11.7
23	▲10.3	▲12.0	▲41.2	▲9.5	▲12.6	▲14.4	▲9.2	▲7.2	▲31.2	▲17.1	▲8.2	▲3.8	▲24.1	▲15.7	8.5
平.23.1	▲21.3	▲23.6	▲9.5	▲41.2	13.3	7.5	25.4	▲7.2	▲79.1	▲17.9	▲29.8	▲8.4	▲1.2	▲8.9	5.0
2	10.7	9.6	▲1.4	34.1	17.3	22.0	9.6	2.0	▲40.7	▲5.4	12.9	6.8	54.8	5.3	22.5
3	▲1.5	▲3.8	11.5	▲4.3	7.4	14.7	▲4.6	▲10.5	1.1	▲5.0	23.7	6.2	▲50.1	▲12.1	25.0
4	▲19.8	▲20.6	▲47.8	▲14.9	▲22.8	▲23.7	▲21.0	▲34.0	▲24.1	▲24.2	▲22.6	▲16.4	▲87.9	▲21.0	▲9.8
5	▲20.7	▲20.6	▲38.0	▲24.7	▲26.6	▲33.6	▲11.7	▲11.1	172.4	▲32.5	▲17.6	▲11.1	83.5	▲26.1	▲22.0
6	0.4	▲0.7	▲45.2	4.7	▲17.1	▲32.2	18.4	0.3	▲7.8	▲21.7	▲6.1	8.5	▲51.2	▲0.0	10.7
7	▲11.7	▲13.3	▲48.2	▲18.8	▲15.7	▲9.9	▲29.4	▲4.2	153.8	▲8.8	▲26.8	▲2.8	▲44.2	▲17.7	4.2
8	▲5.0	▲6.6	▲48.5	22.2	▲18.1	▲21.3	▲13.5	▲17.6	▲72.3	▲25.7	▲2.2	▲6.9	21.0	▲13.8	10.4
9	▲5.2	▲7.9	▲49.4	7.2	▲22.6	▲16.9	▲31.2	▲1.7	▲11.0	▲16.5	▲22.7	▲1.2	▲11.5	▲15.1	26.8
10	▲20.7	▲24.0	▲79.2	▲16.9	▲30.5	▲38.6	▲10.5	▲21.3	▲49.1	▲22.1	▲24.5	▲12.2	59.5	▲31.3	19.2
11	▲8.0	▲8.8	▲64.9	3.5	▲9.7	▲10.7	▲8.0	1.8	▲75.0	▲12.0	11.5	▲2.6	▲48.3	▲16.1	▲1.1
12	▲13.1	▲15.8	▲71.7	▲22.5	▲8.9	▲6.1	▲12.8	21.4	▲38.0	▲15.9	27.3	▲2.8	▲31.4	▲24.9	18.4
平.24.1	▲34.5	▲37.7	▲80.5	▲80.3	▲20.3	▲21.8	▲17.6	▲18.8	4.3	▲31.5	36.3	▲9.4	▲44.1	▲31.7	▲7.1
2															
3															
4															
5															
6															
7															
8															
9															
10															
11															
12															

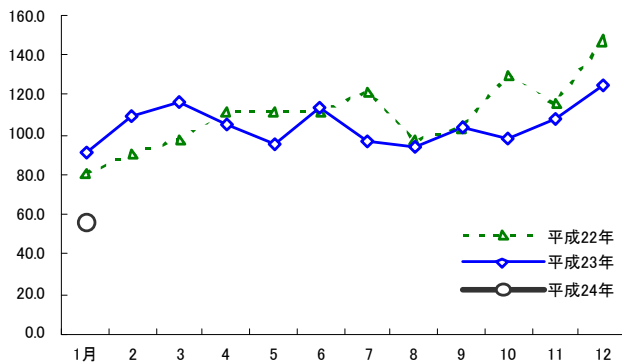
資料:財務省「貿易月報」

表6 加工食品の輸出額の推移

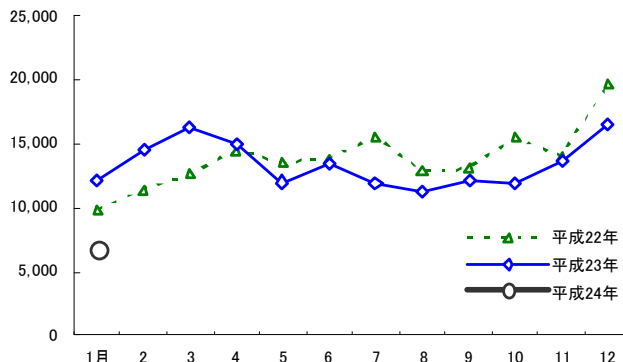
単位:百万円

	加工食品 総合	加工食品 (除く酒類)	畜産加工品	水産加工品	農産加工品		製穀粉 加工品	糖類	菓子	飲料	調味料	加工油脂	その他の 調製食品	酒類	
					野菜部門	果実部門									
平. 18	165,681	151,754	1,963	46,607	4,284	2,859	1,425	11,790	2,444	15,781	9,017	25,088	283	34,497	13,927
19	191,577	175,990	2,965	57,404	4,560	3,029	1,531	13,210	2,705	17,738	11,592	26,885	278	38,653	15,587
20	193,554	176,604	3,420	49,510	4,484	3,043	1,441	13,671	1,694	18,324	16,576	26,561	320	42,044	16,950
21	182,199	166,157	4,539	46,309	3,757	2,501	1,256	12,495	1,466	15,035	7,679	27,105	246	47,525	16,042
22	202,720	184,291	4,380	56,939	3,786	2,425	1,361	12,469	1,627	15,751	8,491	29,122	248	51,479	18,429
23	179,870	160,365	2,084	51,091	3,448	2,129	1,319	11,122	1,567	13,470	7,756	27,582	189	42,055	19,505
平. 22.1	13,490	12,035	356	3,398	272	174	98	845	96	1,095	458	1,968	12	3,535	1,455
2	16,017	14,500	319	4,121	324	197	127	926	133	1,125	725	2,191	22	4,614	1,517
3	17,949	16,237	334	5,671	318	208	111	918	141	1,117	721	2,481	15	4,522	1,712
4	16,436	15,023	176	5,943	233	148	85	744	290	899	660	2,221	2	3,855	1,413
5	13,281	11,999	113	4,211	237	145	92	784	128	723	601	2,088	18	3,096	1,282
6	15,126	13,439	126	3,971	299	174	125	918	134	918	661	2,684	18	3,709	1,687
7	13,500	11,860	132	2,985	336	227	109	902	132	893	672	2,511	10	3,286	1,640
8	12,779	11,248	101	3,832	250	145	105	805	98	772	687	1,891	22	2,788	1,531
9	13,751	12,105	129	3,322	253	161	93	972	90	1,130	670	2,339	11	3,190	1,646
10	13,499	11,855	90	3,179	290	183	108	1,018	99	1,331	621	2,339	16	2,872	1,644
11	15,415	13,605	106	4,333	308	182	127	1,057	94	1,623	638	2,247	15	3,184	1,810
12	18,628	16,460	102	6,125	327	187	140	1,232	133	1,844	642	2,624	28	3,402	2,169
平. 23.1	8,032	6,770	70	588	222	147	75	665	121	860	468	1,680	8	2,088	1,263
2															
3															
4															
5															
6															
7															
8															
9															
10															
11															
12															
前年同月比 (%)															
平. 18	9.0	8.5	24.5	13.2	9.5	4.6	21.0	12.8	1.7	2.5	11.3	5.7	8.4	5.0	14.2
19	15.6	16.0	51.0	23.2	6.4	5.9	7.4	12.0	10.7	12.4	28.6	7.2	▲ 1.8	12.0	11.9
20	1.0	0.3	15.3	▲ 13.8	▲ 1.7	0.5	▲ 5.9	3.5	▲ 37.4	3.3	43.0	▲ 1.2	14.8	8.8	8.7
21	▲ 5.9	▲ 5.9	32.7	▲ 6.5	▲ 16.2	▲ 17.8	▲ 12.8	▲ 8.6	▲ 13.5	▲ 17.9	▲ 53.7	2.0	▲ 23.1	13.0	▲ 5.4
22	11.3	10.9	▲ 3.5	23.0	0.8	▲ 3.0	8.3	▲ 0.2	11.0	4.8	10.6	7.4	0.8	8.3	14.9
23	▲ 11.3	▲ 13.0	▲ 52.4	▲ 10.3	▲ 8.9	▲ 12.2	▲ 3.0	▲ 10.8	▲ 3.7	▲ 14.5	▲ 8.7	▲ 5.3	▲ 23.7	▲ 18.3	5.8
平. 23.1	▲ 18.6	▲ 20.8	▲ 11.3	▲ 34.3	0.2	▲ 4.6	10.2	▲ 11.9	▲ 32.8	▲ 25.0	▲ 23.4	▲ 5.8	▲ 17.5	▲ 13.3	4.7
2	19.9	19.7	▲ 4.5	82.1	13.3	10.3	18.4	2.2	6.3	▲ 2.0	9.1	1.4	26.7	9.5	22.2
3	6.7	5.4	▲ 26.7	29.9	4.3	11.2	▲ 6.7	▲ 11.3	15.7	▲ 0.0	7.2	7.4	▲ 42.4	▲ 9.7	21.2
4	▲ 14.9	▲ 15.4	▲ 59.5	0.7	▲ 29.1	▲ 33.5	▲ 19.7	▲ 38.5	74.9	▲ 23.0	▲ 9.4	▲ 18.5	▲ 89.8	▲ 24.0	▲ 9.6
5	▲ 21.0	▲ 21.6	▲ 67.7	▲ 15.1	▲ 27.2	▲ 35.6	▲ 8.5	▲ 17.6	1.8	▲ 32.3	▲ 11.8	▲ 11.6	78.8	▲ 30.7	▲ 15.0
6	▲ 4.8	▲ 5.8	▲ 58.6	▲ 6.8	▲ 4.9	▲ 13.4	10.3	▲ 3.1	1.8	▲ 19.0	▲ 13.4	8.3	▲ 46.5	▲ 4.6	3.7
7	▲ 15.7	▲ 17.5	▲ 62.8	▲ 28.6	▲ 4.4	▲ 1.5	▲ 9.8	▲ 10.6	7.7	▲ 6.6	▲ 21.7	▲ 2.1	▲ 57.3	▲ 17.0	0.9
8	▲ 8.8	▲ 9.9	▲ 61.8	8.4	▲ 5.6	▲ 10.3	1.8	▲ 16.8	▲ 28.5	▲ 25.4	16.1	▲ 11.5	39.9	▲ 21.1	0.6
9	▲ 10.5	▲ 13.6	▲ 65.2	▲ 13.6	▲ 20.3	▲ 16.3	▲ 26.2	▲ 0.3	▲ 11.9	▲ 9.3	▲ 20.5	▲ 3.9	▲ 6.5	▲ 17.5	21.5
10	▲ 26.4	▲ 29.6	▲ 77.4	▲ 36.5	▲ 21.1	▲ 25.5	▲ 12.1	▲ 18.5	▲ 30.4	▲ 20.5	▲ 23.8	▲ 14.1	40.9	▲ 35.5	8.3
11	▲ 8.5	▲ 9.5	▲ 66.1	▲ 2.7	1.6	▲ 6.1	15.1	▲ 3.4	▲ 45.5	▲ 5.5	9.5	▲ 6.2	▲ 37.8	▲ 19.8	▲ 0.4
12	▲ 20.3	▲ 23.5	▲ 74.5	▲ 31.9	▲ 6.6	▲ 9.4	▲ 2.5	5.6	▲ 4.0	▲ 9.0	▲ 7.4	▲ 4.4	▲ 26.8	▲ 31.6	17.2
平. 24.1	▲ 40.5	▲ 43.7	▲ 80.2	▲ 82.7	▲ 18.4	▲ 15.6	▲ 23.2	▲ 21.3	26.3	▲ 21.5	2.3	▲ 14.6	▲ 36.7	▲ 40.9	▲ 13.2
2															
3															
4															
5															
6															
7															
8															
9															
10															
11															
12															

資料:財務省「貿易月報」

【統計表】（輸出の部）

区分 年月	畜産											
	ソーセージ		鶏肉調製品		牛肉調製品		豚肉調製品		その他畜産調製品		アイスクリーム類	
	増減率	増減率	増減率	増減率	増減率	増減率	増減率	増減率	増減率	増減率	増減率	
輸出量	kg	%	kg	%	kg	%	kg	%	kg	%	kg	%
平. 18	15,748	162.9	62,381	▲49.3	2,355	▲82.8	338,209	5.9	321,203	▲12.4	1,390,095	24.1
19	12,496	▲20.7	247,361	296.5	2,534	7.6	269,167	▲20.4	335,251	4.4	1,513,081	8.8
20	14,116	13.0	284,949	15.2	16,877	566.0	303,321	12.7	587,065	75.1	1,544,772	2.1
21	25,320	79.4	235,002	▲17.5	12,217	▲27.6	305,527	0.7	411,344	▲29.9	1,234,055	▲20.1
22	38,456	51.9	282,622	20.3	17,326	41.8	649,508	112.6	550,472	33.8	1,381,664	12.0
23	30,317	▲21.2	142,468	▲49.6	9,557	▲44.8	342,677	▲47.2	673,962	22.4	1,035,491	▲25.1
平. 23.1	2,482	215.4	1,689	77.8	140	▲77.9	48,471	▲74.1	42,675	130.3	84,935	▲9.4
2	4,713	384.4	1,700	▲93.3	2,213	▲43.6	202	▲99.8	54,321	147.3	59,183	▲22.3
3	1,100	▲58.2	73,306	150.3	-	▲100.0	20,960	▲79.4	78,970	48.5	100,598	▲8.2
4	6,795	253.9	2,774	▲88.6	-	-	43,376	▲39.6	64,335	111.1	146,225	▲23.3
5	699	24.4	18,720	1,735.3	-	▲100.0	588	▲81.8	88,312	146.5	130,937	▲24.2
6	1,926	▲31.3	1,175	▲95.5	-	▲100.0	24,215	▲21.8	51,235	69.0	85,726	▲43.1
7	600	▲71.9	21,186	▲14.5	1,884	-	24,423	626.2	62,336	26.2	124,890	▲26.9
8	1,554	▲39.0	13,493	425.8	244	▲85.5	52,480	167.0	63,415	▲31.2	68,075	▲35.1
9	1,621	44.5	470	▲99.3	2,700	93.7	26,032	▲41.8	94,846	55.0	66,797	▲25.2
10	2,853	▲20.3	750	▲97.7	-	▲100.0	7,800	▲82.7	24,037	▲59.0	49,936	▲33.9
11	3,061	22.1	4,957	▲89.1	2,226	-	51,815	190.1	30,974	▲46.0	47,499	▲39.6
12	2,913	▲82.8	2,248	371.3	150	▲86.0	42,315	210.8	18,506	▲55.3	70,690	2.7
平. 24.1	774	▲68.8	-	▲100.0	1,200	757.1	17,624	▲63.6	9,441	▲77.9	54,857	▲35.4
2												
3												
4												
5												
6												
7												
8												
9												
10												
11												
12												
1月計	774	▲68.8	-	-	1,200	757.1	17,624	▲63.6	9,441	▲77.9	54,857	▲35.4
輸出価格												
平. 18	827	▲19.3	673	▲9.8	1,362	29.6	240	▲0.9	983	▲2.0	495	6.8
19	1,513	83.1	268	▲60.1	1,218	▲10.6	268	11.4	996	1.3	507	2.5
20	1,552	2.6	333	24.2	762	▲37.5	380	42.1	1,195	20.0	515	1.6
21	1,329	▲14.4	280	▲15.9	866	13.8	362	▲4.8	667	▲44.2	534	3.6
22	1,004	▲24.5	256	▲8.6	713	▲17.7	201	▲44.3	532	▲20.2	500	▲6.2
23	1,367	36.2	280	9.2	698	▲2.1	251	24.7	359	▲32.5	544	8.7
平. 23.1	1,076	▲33.2	838	▲46.4	3,514	281.5	245	128.8	289	▲74.6	578	44.4
2	1,237	▲28.9	1,112	446.6	727	2.1	2,693	2,019.7	367	▲57.4	676	12.7
3	1,286	3.9	148	▲38.3	-	-	269	41.3	280	▲63.4	609	16.0
4	1,513	23.0	839	425.9	-	-	243	72.7	309	▲50.7	455	▲2.6
5	1,648	▲1.6	166	▲85.2	-	-	1,716	51.2	295	▲61.4	525	23.4
6	1,301	19.8	1,135	440.4	-	-	272	▲38.8	435	▲17.4	515	▲3.5
7	1,643	▲9.4	250	33.3	539	-	298	▲77.0	405	▲25.2	493	3.4
8	1,737	38.0	345	▲68.0	1,000	52.0	243	▲32.2	262	▲5.5	515	▲4.0
9	1,160	▲39.7	1,230	415.3	567	▲7.8	230	▲14.2	223	▲38.0	625	15.7
10	1,670	39.5	1,124	282.7	-	-	218	▲45.6	833	80.4	602	22.1
11	1,048	▲21.3	996	223.0	710	-	221	9.6	616	39.3	588	16.6
12	1,386	155.3	1,186	▲1.1	1,340	59.7	254	▲28.4	925	68.1	525	▲19.5
平. 24.1	1,673	55.5	-	-	500	▲85.8	262	6.8	1,640	467.6	479	▲17.0
2												
3												
4												
5												
6												
7												
8												
9												
10												
11												
12												
1月平均	1,673	55.5	-	-	500	▲85.8	262	6.8	1,640	467.6	479	▲17.0

加工食品の輸出入動向

単位 輸出量：kg
輸出価格：円/kg
増減率：%

加工品											区分	
れん乳		粉乳		バター		プロセスチーズ		ナチュラルチーズ		ヨーグルト		
kg	増減率	kg	増減率	kg	増減率	kg	増減率	kg	増減率	kg	増減率	年月
130,404	▲11.5	617,189	524.2	3,953	6.8	375,732	28.1	19,029	▲27.1	9,687	▲60.2	
136,882	5.0	1,924,242	211.8	45,342	1,047.0	445,294	18.5	240	▲98.7	63,167	552.1	19
154,844	13.1	874,338	▲54.6	70,681	55.9	287,504	▲35.4	1,755	631.3	88,780	40.5	20
164,913	6.5	1,811,815	107.2	97,218	37.5	294,609	2.5	4,249	142.1	9,834	▲88.9	21
150,236	▲8.9	1,573,378	▲13.2	948	▲99.0	280,084	▲4.9	1,190	▲72.0	13,970	42.1	22
68,698	▲54.3	513,807	▲67.3	621	▲34.5	238,314	▲14.9	936	▲21.3	7,690	▲45.0	23
6,711	▲41.0	145,872	▲5.1	-	▲100.0	23,142	▲30.0	-	-	1,994	-	平. 23.1
7,761	▲47.1	132,275	10.0	-	-	19,290	23.9	256	-	524	▲48.2	2
6,529	▲51.1	159,285	2.3	-	▲100.0	26,711	48.4	-	▲100.0	410	197.1	3
7,865	▲46.5	23,486	▲84.1	-	▲100.0	17,947	▲61.9	260	-	-	▲100.0	4
5,125	▲86.2	792	▲99.3	-	▲100.0	6,793	▲55.6	-	▲100.0	-	▲100.0	5
3,522	▲56.5	14,940	▲83.0	-	-	21,972	60.6	-	-	-	▲100.0	6
9,668	▲45.7	2,628	▲97.8	405	71.6	19,171	▲37.6	-	-	-	▲100.0	7
3,215	14.9	2,003	▲97.8	37	-	23,833	13.4	-	-	-	▲100.0	8
4,047	253.8	11,501	▲92.2	179	219.6	36,253	36.3	-	-	698	▲22.8	9
4,773	▲45.6	11,514	▲92.5	-	▲100.0	5,984	▲83.1	-	▲100.0	1,269	▲47.1	10
3,029	▲54.2	6,453	▲94.7	-	-	20,224	60.8	420	-	1,063	43.6	11
6,453	▲52.9	3,058	▲98.2	-	-	16,994	52.9	-	-	1,732	41.2	12
1,675	▲75.0	6,921	▲95.3	-	-	8,157	▲64.8	-	-	367	▲81.6	平. 24.1
												2
												3
												4
												5
												6
												7
												8
												9
												10
												11
												12
1,675	▲75.0	6,921	▲95.3	-	-	8,157	▲64.8	-	-	367	▲81.6	1月計
501	▲2.6	637	▲46.6	1,311	▲3.0	903	▲0.8	492	-30	799	24.7	平. 18
516	2.9	616	▲3.3	495	▲62.2	891	▲1.4	1,192	142.1	438	▲45.2	19
505	▲2.2	1,376	123.3	405	▲18.3	1,184	32.9	1,284	7.7	280	▲36.1	20
558	10.5	1,599	16.2	407	0.5	1,161	▲1.9	1,106	▲13.9	1,109	296.1	21
790	41.7	1,723	7.8	2,487	511.2	1,075	▲7.4	1,490	34.7	527	▲52.5	22
804	1.8	1,478	▲14.2	1,995	▲19.8	1,196	11.3	967	▲35.1	428	▲18.8	23
1,328	93.1	1,650	▲8.1	-	-	1,211	14.0	-	-	225	-	平. 23.1
1,216	54.9	1,628	▲8.7	-	-	1,236	0.2	1,652	-	704	▲19.7	2
747	▲8.1	1,215	▲35.3	-	-	1,258	5.8	-	-	549	▲77.8	3
936	▲23.7	1,604	▲11.2	-	-	1,186	121.2	846	-	-	-	4
736	14.3	633	▲66.1	-	-	1,273	6.3	-	-	-	-	5
642	▲44.0	1,470	▲18.5	-	-	1,155	▲5.1	-	-	-	-	6
488	19.0	692	▲56.6	1,081	▲53.2	1,238	3.9	-	-	-	-	7
496	7.1	1,252	▲19.7	5,541	-	1,038	▲10.7	-	-	-	-	8
598	▲13.5	1,072	▲33.6	3,330	▲26.6	1,103	▲0.1	-	-	732	18.6	9
780	▲21.2	1,597	▲0.8	-	-	1,557	38.5	-	-	654	103.6	10
599	▲51.4	1,699	1.5	-	-	1,209	▲7.2	624	-	596	▲4.3	11
673	▲16.3	1,202	▲28.3	-	-	1,294	▲22.3	-	-	158	▲74.6	12
583	▲56.1	1,403	▲14.9	-	-	1,361	12.4	-	-	608	169.8	平. 24.1
												2
												3
												4
												5
												6
												7
												8
												9
												10
												11
												12
583	▲56.1	1,403	▲14.9	-	-	1,361	12.4	-	-	608	169.8	1月平均

区分 年月	水産加工品											
	さけ調製品		にしん		いわし調製品		まぐろ缶		かつお・まぐろ類 調製品		さば	
	増減率	増減率	増減率	増減率	増減率	増減率	増減率	増減率	増減率	増減率	増減率	
輸出量	kg	%	kg	%	kg	%	kg	%	kg	%	kg	%
平. 18	58,114	120.2	226,238	18.4	190,159	42.1	528,519	▲2.3	234,656	▲9.0	1,304,549	▲45.4
19	62,011	6.7	221,207	▲2.2	155,571	▲18.2	666,721	26.1	290,175	23.7	2,686,291	105.9
20	52,203	▲15.8	201,698	▲8.8	232,407	49.4	700,181	5.0	243,584	▲16.1	1,566,344	▲41.7
21	46,583	▲10.8	179,506	▲11.0	156,318	▲32.7	660,000	▲5.7	281,708	15.7	3,557,809	127.1
22	107,225	130.2	246,122	37.1	98,977	▲36.7	546,778	▲17.2	263,461	▲6.5	3,018,886	▲15.1
23	26,587	▲75.2	170,279	▲30.8	26,028	▲73.7	470,411	▲14.0	388,083	47.3	1,715,840	▲43.2
平. 23. 1	473	▲99.2	8,050	▲79.5	363	▲98.7	133,137	416.6	131,930	268.6	245,334	43.1
2	1,243	▲72.7	13,004	36.9	5,577	0.1	16,296	15.7	34,841	239.3	259,535	▲24.0
3	1,727	▲63.7	10,772	▲20.4	2,103	▲87.4	18,566	▲1.5	32,605	184.4	259,774	11.2
4	287	▲87.7	5,220	▲75.7	10,856	204.3	13,824	▲79.7	13,005	4.1	208,312	▲16.4
5	1,157	▲82.8	11,219	▲33.3	292	▲88.9	69,080	70.4	69,133	168.9	50,718	▲75.8
6	1,905	▲4.2	15,598	9.7	636	▲96.1	16,250	▲87.8	14,609	▲65.8	39,210	▲73.5
7	1,601	9.6	8,356	▲66.0	1,798	12.0	27,636	▲50.6	16,854	98.9	99,808	▲63.2
8	3,845	▲1.3	14,109	▲27.1	359	▲80.3	16,435	▲53.5	31,009	▲3.7	59,294	▲77.7
9	552	▲92.1	20,575	▲26.2	1,293	▲92.1	63,329	70.4	18,580	40.9	126,032	▲49.5
10	1,229	▲46.8	23,808	28.5	1,068	▲67.2	32,008	▲47.8	6,861	▲44.9	95,297	▲61.5
11	1,197	▲76.1	10,626	▲48.4	396	▲78.3	610	▲98.4	4,719	▲76.3	94,355	▲67.0
12	11,371	153.7	28,942	42.1	1,287	▲13.3	63,240	253.5	13,937	▲64.1	178,171	▲48.5
平. 24. 1	687	45.2	3,042	▲62.2	835	130.0	15,924	▲88.0	6,327	▲95.2	102,135	▲58.4
2												
3												
4												
5												
6												
7												
8												
9												
10												
11												
12												
1月計	687	45.2	3,042	▲62.2	835	130.0	15,924	▲88.0	6,327	▲95.2	102,135	▲58.4
輸出価格												
平. 18	1,220	▲25.8	1,361	▲4.3	672	▲3.6	826	5.8	1,026	7.6	395	19.7
19	1,692	38.7	1,334	▲2.0	870	29.4	827	0.2	1,126	9.8	356	▲9.9
20	1,528	▲9.7	1,499	12.3	721	▲17.1	815	▲1.5	1,237	9.8	466	30.9
21	1,253	▲18.0	1,535	2.5	640	▲11.2	795	▲2.5	1,182	▲4.4	414	▲11.2
22	975	▲22.2	1,581	2.9	792	23.8	890	11.9	1,300	10.1	422	1.8
23	1,459	49.7	1,562	▲1.2	1,317	66.2	802	▲9.9	979	▲24.7	421	▲0.1
平. 23. 1	1,647	137.6	1,479	▲4.2	614	9.4	673	▲26.5	610	▲42.2	401	▲8.1
2	1,429	24.5	1,631	11.1	846	▲19.1	889	▲6.8	1,224	▲28.8	384	▲6.1
3	1,466	28.4	1,450	▲5.0	842	36.1	960	▲10.6	1,058	▲45.5	400	▲5.7
4	2,547	121.6	1,332	▲14.8	1,490	▲3.3	877	▲9.7	1,880	0.6	368	▲22.2
5	2,145	73.3	1,672	▲0.7	1,500	5.1	523	▲46.8	738	▲36.6	551	22.1
6	1,652	13.7	1,407	▲9.3	1,524	149.7	872	25.4	1,948	123.6	728	57.8
7	1,334	▲16.9	1,537	▲13.9	932	▲49.8	911	▲5.1	1,409	▲35.4	457	13.0
8	1,311	▲16.8	1,678	3.4	1,279	▲12.5	938	▲3.1	1,063	▲14.1	534	34.4
9	1,667	8.3	1,594	0.8	1,889	214.7	852	▲11.5	1,236	▲32.8	419	▲3.1
10	1,426	11.0	1,511	▲4.7	2,847	49.7	893	▲1.0	1,135	▲39.6	419	2.3
11	972	▲29.3	1,339	▲17.7	1,439	▲32.3	1,134	23.1	1,635	30.1	472	23.1
12	1,436	▲13.2	1,728	27.9	1,393	9.9	1,092	20.4	1,663	48.4	406	▲2.4
平. 24. 1	2,111	28.2	1,349	▲8.8	2,291	272.9	900	33.6	1,727	183.3	437	8.8
2												
3												
4												
5												
6												
7												
8												
9												
10												
11												
12												
1月平均	2,111	28.2	1,349	▲8.8	2,291	272.9	900	33.6	1,727	183.3	437	8.8

加工食品の輸出入動向

単位 輸出量：kg
輸出価格：円/kg
増減率：%

(つ づ き)											区 分	
かたくちいわし		その他の魚調製品		魚肉ソーセージ		かまぼこ類		魚卵調製品		かに調製品		
kg	増減率	kg	増減率	kg	増減率	kg	増減率	kg	増減率	kg	増減率	年月
331,166	▲41.5	593,432	33.6	778,668	0.7	9,334,031	1.5	684,398	13.1	1,167,153	▲18.5	
327,436	▲1.1	596,406	0.5	807,688	3.7	10,631,824	13.9	868,437	26.9	1,165,076	▲0.2	19
144,563	▲55.8	492,751	▲17.4	1,026,153	27.0	9,880,651	▲7.1	751,242	▲13.5	780,079	▲33.0	20
108,676	▲24.8	526,579	6.9	966,022	▲5.9	6,877,086	▲30.4	631,604	▲15.9	868,408	11.3	21
138,639	27.6	415,282	▲21.1	896,044	▲7.2	7,546,826	9.7	667,913	5.7	1,043,671	20.2	22
67,754	▲51.1	251,070	▲39.5	792,115	▲11.6	7,223,749	▲4.3	667,995	0.0	1,056,580	1.2	23
1,700	▲80.2	26,758	▲37.0	76,839	95.1	602,099	▲25.9	50,263	▲15.7	24,601	▲51.7	平. 23.1
10,964	42.9	20,261	72.1	67,872	▲8.1	723,106	45.1	63,814	53.1	20,506	▲46.4	2
9,486	336.7	21,988	▲58.0	41,774	▲41.1	722,997	7.4	49,681	▲10.2	86,049	▲37.2	3
1,577	▲98.1	18,873	▲50.3	86,129	24.9	540,872	▲0.7	51,472	14.0	111,510	100.3	4
5,993	33.4	13,554	▲63.3	23,717	▲74.4	495,272	▲23.6	43,366	▲32.7	158,069	22.2	5
799	▲69.6	20,452	▲28.8	60,164	▲50.1	533,926	▲8.6	47,153	17.2	107,768	300.7	6
2,131	▲60.8	17,498	▲42.7	74,091	3.2	475,350	2.1	50,712	▲2.8	132,026	▲40.9	7
6,905	87.7	38,191	70.3	50,786	▲27.8	521,871	24.1	66,268	22.2	101,355	373.5	8
7,154	185.0	13,894	▲54.3	50,189	▲11.0	488,233	▲29.7	59,225	9.7	103,925	▲4.5	9
11,818	65.1	17,361	▲62.5	88,993	26.9	686,898	▲2.6	68,003	13.8	92,161	▲55.5	10
6,841	81.0	19,105	▲50.0	62,636	36.1	613,803	▲1.3	50,869	▲22.2	83,729	822.7	11
2,386	▲66.4	23,135	▲38.1	108,925	▲5.3	819,322	▲6.8	67,169	▲11.5	34,881	▲1.9	12
1,880	10.6	17,716	▲33.8	31,559	▲58.9	484,723	▲19.5	-	▲100.0	54,633	122.1	平. 24.1
												2
												3
												4
												5
												6
												7
												8
												9
												10
												11
												12
1,880	10.6	17,716	▲33.8	31,559	▲58.9	484,723	▲19.5	-	-	54,633	122.1	1月計
1,161	50.0	1,332	5.1	532	5.3	753	3.5	1,709	▲4.1	669	6.4	平. 18
999	▲14.0	1,239	▲7.0	549	3.2	756	0.4	2,020	18.2	738	10.3	19
1,222	22.3	1,304	5.2	548	▲0.3	821	8.6	2,071	2.5	764	3.4	20
630	▲48.4	1,035	▲20.6	551	0.6	944	15.0	2,135	3.1	715	▲6.4	21
924	46.6	1,444	39.6	535	▲2.8	906	▲4.1	2,115	▲0.9	763	6.7	22
1,306	41.4	1,587	9.9	535	▲0.0	863	▲4.7	2,058	▲2.7	656	▲14.0	23
2,032	187.5	820	▲25.0	521	▲2.4	817	▲3.9	1,928	▲5.6	983	0.9	平. 23.1
1,014	4.7	1,734	▲11.8	587	11.5	867	▲6.9	2,154	1.7	867	15.3	2
878	▲58.7	1,536	45.6	528	▲8.0	844	▲8.8	2,142	12.1	732	10.9	3
2,086	341.6	1,486	▲6.2	525	▲1.4	921	▲3.3	1,865	▲13.6	736	▲23.6	4
1,586	▲16.0	1,876	18.9	555	3.2	865	▲5.6	2,099	▲3.8	608	▲15.8	5
2,482	15.1	1,852	22.4	564	11.9	923	4.6	2,081	▲5.6	671	▲52.7	6
1,388	▲16.1	1,550	18.3	536	0.5	910	▲6.1	2,205	▲0.8	637	▲9.0	7
1,158	▲44.0	1,213	▲40.8	504	▲0.6	876	▲9.8	1,801	▲14.2	170	▲77.8	8
1,613	▲32.7	1,874	18.9	540	▲7.8	865	1.9	1,874	4.2	750	9.4	9
1,047	▲41.1	1,791	21.1	553	▲0.4	846	▲11.9	2,016	▲7.6	653	▲1.1	10
1,636	▲24.0	1,836	56.4	506	▲2.4	846	▲5.4	2,217	0.6	712	▲61.6	11
1,998	9.9	2,190	24.1	518	▲4.0	818	▲3.6	2,335	5.1	1,111	▲3.6	12
1,949	▲4.1	1,536	87.2	585	12.3	799	▲2.1	-	-	706	▲28.2	平. 24.1
												2
												3
												4
												5
												6
												7
												8
												9
												10
												11
												12
1,949	▲4.1	1,536	87.2	585	12.3	799	▲2.1	-	-	706	▲28.2	1月平均

区分 年月	水産加工品(つづき)						農産					
	えび調製品		あわび調製品		その他水産調製品		野菜酢漬類		調製トマト		調製きのこ	
	増減率	増減率	増減率	増減率	増減率	増減率	増減率	増減率	増減率	増減率	増減率	
輸出量	kg	%	kg	%	kg	%	kg	%	kg	%	kg	%
平. 18	278,609	17.1	41,586	▲17.2	6,163,680	▲0.3	1,066,541	▲0.3	43,435	5.7	131,412	20.6
19	371,842	33.5	68,533	64.8	6,813,837	10.5	1,104,727	3.6	5,667	▲87.0	141,114	7.4
20	272,872	▲26.6	46,765	▲31.8	6,928,146	1.7	1,126,245	1.9	20,083	254.4	116,398	▲17.5
21	261,117	▲4.3	32,026	▲31.5	7,153,730	3.3	879,955	▲21.9	76,079	278.8	101,115	▲13.1
22	340,807	30.5	36,102	12.7	7,917,300	10.7	918,393	4.4	4,640	▲93.9	81,894	▲19.0
23	299,306	▲12.2	31,293	▲13.3	7,234,533	▲8.6	617,730	▲32.7	86,530	1,764.9	67,576	▲17.5
平. 23. 1	9,606	▲73.9	2,044	▲57.1	399,012	▲48.3	61,349	▲12.8	32,000	-	5,252	▲25.3
2	17,110	▲11.0	3,376	▲10.5	502,818	43.8	58,412	▲37.9	-	▲100.0	4,231	125.3
3	16,496	▲5.0	4,954	▲23.7	615,053	▲1.4	96,605	43.0	-	-	6,135	21.5
4	44,087	114.0	6,898	▲14.4	613,113	▲16.6	31,592	▲63.9	50,786	-	9,195	▲30.5
5	16,587	▲15.1	3,037	138.8	621,163	▲28.8	44,782	▲57.6	1,248	-	13,190	250.6
6	35,008	67.7	4,285	215.3	730,532	5.8	31,668	▲28.9	-	-	4,522	▲64.5
7	13,364	▲79.5	658	▲46.6	467,081	▲15.2	94,621	21.1	-	-	3,203	▲60.9
8	33,903	7.7	657	▲29.1	665,122	27.5	34,574	▲39.5	-	-	4,574	▲32.4
9	33,257	▲17.8	1,437	▲26.9	634,062	22.5	45,719	▲45.9	780	-	4,149	4.3
10	15,910	▲54.5	1,120	▲61.0	492,203	▲13.3	44,034	▲47.2	-	-	3,514	▲60.1
11	25,414	80.4	1,249	211.5	716,935	6.8	45,330	▲36.9	780	-	5,080	▲14.7
12	38,564	90.9	1,578	▲47.1	777,439	▲25.7	29,044	▲60.6	936	-	4,531	0.6
平. 24. 1	11,049	15.0	-	▲100.0	9,441	▲97.6	32,583	▲46.9	-	▲100.0	1,191	▲77.3
2												
3												
4												
5												
6												
7												
8												
9												
10												
11												
12												
1月計	11,049	15.0	-	-	9,441	▲97.6	32,583	▲46.9	-	-	1,191	▲77.3
輸出価格												
平. 18	1,383	▲3.5	70,167	20.3	5,035	19.8	425	1.4	429	155.9	648	▲27.2
19	1,372	▲0.8	80,217	14.3	5,410	7.4	416	▲2.2	471	9.9	742	14.5
20	1,504	9.6	58,479	▲27.1	4,701	▲13.1	432	3.9	471	▲0.1	781	5.3
21	1,458	▲3.0	56,292	▲3.7	4,439	▲5.6	454	5.2	101	▲78.6	885	13.4
22	1,288	▲11.7	64,202	14.1	5,211	17.4	458	0.9	251	149.4	842	▲4.9
23	1,555	20.7	77,721	21.1	5,137	▲1.4	505	10.3	73	▲70.9	1,020	21.2
平. 23. 1	1,563	0.6	97,661	60.8	5,573	18.3	563	23.0	51	-	741	▲24.9
2	1,586	14.6	85,759	26.9	5,471	68.6	443	8.4	-	-	1,117	76.2
3	1,520	▲6.3	88,195	42.7	6,810	49.7	420	▲14.4	-	-	2,540	147.3
4	973	▲38.6	74,248	9.4	7,337	26.4	370	▲18.3	65	-	725	▲7.8
5	1,609	3.6	55,076	▲21.0	5,178	22.4	492	7.9	375	-	801	▲29.9
6	1,625	6.4	58,268	67.2	3,874	▲16.3	755	45.8	-	-	975	21.4
7	1,608	48.5	107,754	233.8	4,459	▲18.9	484	▲5.5	-	-	1,472	74.1
8	1,529	46.0	128,237	243.2	4,380	▲12.8	491	5.1	-	-	785	8.3
9	1,801	98.6	109,054	42.7	3,569	▲28.3	601	36.2	374	-	703	▲4.7
10	1,786	56.9	49,605	▲50.3	4,280	▲28.4	543	23.3	-	-	1,008	26.4
11	1,765	6.8	96,849	296.0	4,643	▲8.7	453	5.1	374	-	999	11.5
12	1,690	18.9	56,132	▲0.2	6,124	▲14.2	650	38.5	375	-	719	▲8.3
平. 24. 1	1,775	13.5	-	-	1,640	▲70.6	607	7.7	-	-	727	▲1.9
2												
3												
4												
5												
6												
7												
8												
9												
10												
11												
12												
1月平均	1,775	13.5	-	-	1,640	▲70.6	607	7.7	-	-	727	▲1.9

加工食品の輸出入動向

単位 輸出量：kg
輸出価格：円/kg
増減率：%

加工品										区分		
部					果実部門							
ばれいしょ		スイートコーン		アスパラガス		豆類		その他の野菜調製品		ジャム・ゼリー		
増減率		増減率		増減率		増減率		増減率		増減率		
kg	%	kg	%	kg	%	kg	%	kg	%	kg	%	
383,789	6.9	28,401	69.8	4,575	▲53.4	679,111	4.4	2,691,800	▲3.2	24,223	2.1	平. 18
394,810	2.9	39,665	39.7	-	-	789,033	16.2	2,916,032	8.3	22,899	▲5.5	19
442,192	12.0	32,542	▲18.0	-	-	664,265	▲15.8	3,130,483	7.4	19,581	▲14.5	20
482,506	9.1	43,537	33.8	-	-	546,862	▲17.7	2,305,755	▲26.3	19,164	▲2.1	21
517,019	7.2	28,376	▲34.8	-	-	393,201	▲28.1	2,418,479	4.9	27,956	45.9	22
551,094	6.6	21,676	▲23.6	-	-	289,400	▲26.4	2,126,749	▲12.1	21,087	▲24.6	23
48,986	79.6	525	▲86.0	-	-	30,657	51.6	152,660	▲4.6	847	▲85.6	平. 23.1
79,150	110.5	1,175	▲36.4	-	-	24,335	▲13.0	199,273	36.0	3,340	337.2	2
42,841	20.9	650	-	-	-	23,649	▲38.3	190,504	17.3	1,107	▲52.3	3
46,836	80.8	-	▲100.0	-	-	17,053	▲46.0	151,224	▲25.7	1,320	25.1	4
19,461	▲62.5	2,276	142.4	-	-	23,723	▲39.5	136,319	▲24.6	1,650	217.9	5
41,084	2.0	1,602	187.1	-	-	29,346	▲22.5	168,241	▲37.0	2,215	▲17.7	6
154,698	292.4	-	▲100.0	-	-	29,130	▲15.7	220,510	▲41.5	1,320	▲30.1	7
17,219	▲60.7	-	▲100.0	-	-	20,201	▲22.5	143,493	▲2.9	2,174	▲58.3	8
20,316	▲56.0	10,342	3.4	-	-	20,565	▲17.7	166,776	2.4	120	-	9
27,103	▲63.4	1,756	11.4	-	-	23,079	▲45.7	192,572	▲28.3	2,599	27.6	10
36,173	▲20.5	2,870	37.5	-	-	22,592	▲32.7	179,786	3.7	411	-	11
17,227	▲65.3	480	▲75.7	-	-	25,070	▲31.2	225,391	33.8	3,984	▲28.8	12
27,529	▲43.8	1,337	154.7	-	-	11,113	▲63.8	165,402	8.3	356	▲58.0	平. 24.1
												2
												3
												4
												5
												6
												7
												8
												9
												10
												11
												12
27,529	▲43.8	1,337	154.7	-	-	11,113	▲63.8	165,402	8.3	356	▲58.0	1月計
641	20.6	476	▲19.3	112	-11	575	▲5.2	614	7.6	601	▲15.6	平. 18
677	5.5	482	1.4	-	-	575	▲0.0	591	▲3.7	670	11.5	19
661	▲2.3	381	▲21.0	-	-	643	11.8	551	▲6.7	542	▲19.0	20
569	▲13.9	528	38.5	-	-	627	▲2.4	591	7.4	774	42.6	21
600	5.5	569	7.9	-	-	695	10.9	552	▲6.7	666	▲13.9	22
567	▲5.5	573	0.7	-	-	672	▲3.4	574	4.1	790	18.5	23
515	▲37.2	467	▲21.6	-	-	667	▲9.5	574	▲11.1	481	▲15.3	平. 23.1
397	▲38.3	546	66.6	-	-	726	15.3	584	▲10.1	781	▲19.4	2
757	23.5	782	-	-	-	615	▲15.0	546	▲10.4	738	▲8.6	3
519	▲41.4	-	-	-	-	679	11.8	600	▲6.1	436	▲51.9	4
908	53.8	661	▲47.8	-	-	588	▲23.1	578	▲5.9	770	▲26.4	5
616	5.1	441	▲60.0	-	-	721	14.1	586	30.7	736	▲7.3	6
212	▲63.8	-	-	-	-	641	▲3.1	565	56.0	770	11.4	7
1,254	132.8	-	-	-	-	677	▲0.5	620	5.2	1,334	157.3	8
902	54.2	568	▲2.0	-	-	648	▲18.2	555	▲9.1	2,417	-	9
949	126.1	534	▲0.1	-	-	696	▲3.3	585	12.9	692	17.6	10
889	63.6	597	12.2	-	-	669	▲0.2	593	▲5.3	1,818	-	11
1,474	108.1	608	10.6	-	-	728	▲0.7	535	▲14.5	650	▲5.2	12
792	53.8	216	▲53.7	-	-	716	7.3	580	1.0	581	21.0	平. 24.1
												2
												3
												4
												5
												6
												7
												8
												9
												10
												11
												12
792	53.8	216	▲53.7	-	-	716	7.3	580	1.0	581	21.0	1月平均

区分 年月	農産加工品											
	果		実		産		加		工		品	
	落花生		ナット調製品		かんきつ類		なし調製品		あんず		さくらんぼ	
輸出量	kg	増減率	kg	増減率	kg	増減率	kg	増減率	kg	増減率	kg	増減率
平. 18	131,854	161.4	1,863,840	19.2	133,338	293.0	-	-	2,260	-	4,375	-
19	150,270	14.0	2,547,160	36.7	104,809	▲21.4	50,640	-	-	-	-	-
20	146,770	▲2.3	1,663,693	▲34.7	206,388	96.9	2,955	▲94.2	210	-	1,800	-
21	124,701	▲15.0	1,546,727	▲7.0	17,136	▲91.7	-	-	-	-	1,280	▲28.9
22	85,123	▲31.7	1,794,133	16.0	15,323	▲10.6	-	-	-	-	5,557	334.1
23	63,230	▲25.7	1,594,363	▲11.1	14,344	▲6.4	70	-	-	-	367	-93
平. 23. 1	7,690	28.5	130,669	25.2	2,700	170.0	70	-	-	-	-	▲100.0
2	4,835	17.4	138,876	▲6.2	500	733.3	-	-	-	-	-	▲100.0
3	3,522	▲25.3	132,646	▲16.8	2,144	-	-	-	-	-	-	-
4	3,955	▲55.0	98,147	▲30.0	2,096	74.7	-	-	-	-	-	▲100.0
5	3,833	▲42.2	128,035	▲5.7	-	▲100.0	-	-	-	-	-	▲100.0
6	6,170	▲9.4	156,953	15.7	1,400	40.0	-	-	-	-	-	▲100.0
7	7,116	▲10.7	129,386	▲22.6	940	▲68.7	-	-	-	-	367	-
8	5,389	▲37.4	129,709	▲10.7	-	▲100.0	-	-	-	-	-	-
9	2,995	▲70.6	115,929	▲26.5	1,000	▲23.1	-	-	-	-	-	-
10	2,227	▲69.9	132,967	▲10.9	3,372	-	-	-	-	-	-	-
11	6,050	65.2	150,460	▲8.2	-	▲100.0	-	-	-	-	-	▲100.0
12	9,448	▲7.8	150,586	▲19.7	192	▲80.8	-	-	-	-	-	▲100.0
平. 24. 1	3,433	▲55.4	113,352	▲13.3	1,200	▲55.6	-	▲100.0	-	-	-	-
2												
3												
4												
5												
6												
7												
8												
9												
10												
11												
12												
1月計	3,433	▲55.4	113,352	▲13.3	1,200	▲55.6	-	-	-	-	-	-
輸出価格												
平. 18	617	0.8	621	4.3	541	▲64.8	-	-	1,615	-	152	-
19	724	17.3	476	▲23.4	567	4.9	118	-	-	-	-	-
20	745	2.9	703	47.7	266	▲53.0	931	691.9	1,310	-	1,314	-
21	610	▲18.2	680	▲3.3	970	264.2	-	-	-	-	1,595	21.3
22	844	38.5	637	▲6.2	779	▲19.7	-	-	-	-	1,150	▲27.9
23	993	17.6	644	1.0	835	7.3	4,557	-	-	-	6,161	435.8
平. 23. 1	1,070	5.5	615	▲15.2	768	▲3.3	4,557	-	-	-	-	-
2	956	20.6	614	▲3.4	950	▲79.5	-	-	-	-	-	-
3	1,018	12.7	638	▲7.0	855	-	-	-	-	-	-	-
4	1,004	28.4	644	1.6	825	8.6	-	-	-	-	-	-
5	973	3.6	645	8.1	-	-	-	-	-	-	-	-
6	1,025	5.7	600	▲5.2	966	21.7	-	-	-	-	-	-
7	969	1.5	695	23.5	1,043	27.3	-	-	-	-	6,161	-
8	863	▲7.0	649	10.6	-	-	-	-	-	-	-	-
9	778	40.3	648	▲1.0	760	0.0	-	-	-	-	-	-
10	1,017	3.0	676	▲1.8	762	-	-	-	-	-	-	-
11	977	12.0	661	8.7	-	-	-	-	-	-	-	-
12	1,087	63.6	646	▲2.2	1,083	42.5	-	-	-	-	-	-
平. 24. 1	944	▲11.7	566	▲8.0	760	▲1.1	-	-	-	-	-	-
2												
3												
4												
5												
6												
7												
8												
9												
10												
11												
12												
1月平均	944	▲11.7	566	▲8.0	760	▲1.1	-	-	-	-	-	-

加工食品の輸出入動向

単位 輸出量：kg
輸出価格：円/kg
増減率：%

製 穀 粉 加 工 品												区 分
(つ つ き)			穀粉調製品		パスタ		インスタントラーメン				年 月	
桃調製品		ストロベリー		その他の 果実調製品								
kg	増減率	kg	増減率	kg	増減率	kg	増減率	kg	増減率	kg	増減率	
3,361	▲68.6	13,521	2,582.7	325,227	▲58.0	11,303,427	4.0	1,267,907	11.9	9,091,182	7.7	平. 18
39,075	1,062.6	1,111	▲91.8	533,650	64.1	13,135,275	16.2	1,217,717	▲4.0	9,200,109	1.2	19
9,687	▲75.2	109	▲90.2	380,091	▲28.8	13,266,723	1.0	831,422	▲31.7	8,120,035	▲11.7	20
18,725	93.3	-	-	388,413	2.2	10,414,969	▲21.5	902,544	8.6	6,192,116	▲23.7	21
33,772	80.4	468	-	467,369	20.3	10,571,333	1.5	869,583	▲3.7	5,980,785	▲3.4	22
13,808	▲59.1	-	-	642,780	37.5	10,266,361	▲2.9	774,837	▲10.9	5,012,353	▲16.2	23
3,058	475.9	-	-	22,449	104.0	658,201	▲26.3	56,088	▲18.2	411,341	▲8.8	平. 23.1
10,444	-	-	-	88,276	108.1	698,357	▲13.4	76,728	48.5	431,067	▲9.3	2
-	▲100.0	-	-	68,066	444.8	684,917	▲17.3	76,643	66.1	434,308	▲14.8	3
-	▲100.0	-	-	68,658	168.3	774,923	▲23.1	48,613	▲33.7	285,344	▲53.5	4
-	▲100.0	-	▲100.0	21,073	▲33.7	565,476	▲27.7	60,597	8.0	375,614	▲21.4	5
-	▲100.0	-	-	73,234	208.0	873,688	17.5	41,196	▲35.5	435,031	▲14.5	6
-	▲100.0	-	-	26,043	▲68.0	711,502	▲17.8	46,132	▲34.5	536,375	14.2	7
-	-	-	-	60,767	196.1	625,068	▲20.3	88,580	30.6	319,092	▲30.5	8
-	▲100.0	-	-	51,562	▲43.6	733,966	▲8.7	50,651	▲57.3	432,141	▲7.5	9
-	-	-	-	46,238	▲32.4	821,679	▲30.0	88,336	9.5	465,423	▲12.0	10
-	▲100.0	-	-	34,699	64.3	1,344,440	42.5	57,786	▲18.9	415,818	▲21.3	11
306	-	-	-	81,715	118.8	1,774,144	88.5	83,487	▲17.6	470,799	▲4.1	12
-	▲100.0	-	-	24,515	9.2	581,697	▲11.6	31,552	▲43.7	323,936	▲21.2	平. 24.1
-	-	-	-	24,515	9.2	581,697	▲11.6	31,552	▲43.7	323,936	▲21.2	2
-	-	-	-	24,515	9.2	581,697	▲11.6	31,552	▲43.7	323,936	▲21.2	3
-	-	-	-	24,515	9.2	581,697	▲11.6	31,552	▲43.7	323,936	▲21.2	4
-	-	-	-	24,515	9.2	581,697	▲11.6	31,552	▲43.7	323,936	▲21.2	5
-	-	-	-	24,515	9.2	581,697	▲11.6	31,552	▲43.7	323,936	▲21.2	6
-	-	-	-	24,515	9.2	581,697	▲11.6	31,552	▲43.7	323,936	▲21.2	7
-	-	-	-	24,515	9.2	581,697	▲11.6	31,552	▲43.7	323,936	▲21.2	8
-	-	-	-	24,515	9.2	581,697	▲11.6	31,552	▲43.7	323,936	▲21.2	9
-	-	-	-	24,515	9.2	581,697	▲11.6	31,552	▲43.7	323,936	▲21.2	10
-	-	-	-	24,515	9.2	581,697	▲11.6	31,552	▲43.7	323,936	▲21.2	11
-	-	-	-	24,515	9.2	581,697	▲11.6	31,552	▲43.7	323,936	▲21.2	12
-	-	-	-	24,515	9.2	581,697	▲11.6	31,552	▲43.7	323,936	▲21.2	1月計
697	98.0	597	▲81.9	258	42.0	322	1.4	127	▲0.4	394	3.6	平. 18
120	▲82.8	5,647	846.2	221	▲14.2	327	1.7	142	11.5	396	0.4	19
751	527.5	2,642	▲53.2	220	▲0.2	355	8.4	230	62.5	432	9.0	20
226	▲69.9	-	-	235	6.9	394	11.1	207	▲10.1	472	9.2	21
481	112.5	833	-	196	▲16.7	363	▲7.8	208	0.4	472	0.2	22
539	12.0	-	-	298	52.1	343	▲5.5	221	6.3	428	▲9.4	23
556	▲21.2	-	-	216	8.9	356	▲5.9	153	▲22.4	452	▲1.9	平. 23.1
529	-	-	-	326	56.2	358	2.9	213	▲0.5	425	▲9.4	2
-	-	-	-	289	51.9	388	2.5	198	2.2	428	▲5.3	3
-	-	-	-	219	10.3	334	▲4.4	248	18.0	360	▲23.7	4
-	-	-	-	232	▲18.8	368	1.3	239	6.1	414	▲12.1	5
-	-	-	-	292	9.3	351	▲2.5	259	15.2	443	▲4.0	6
-	-	-	-	313	68.6	327	▲5.0	271	15.0	393	▲20.2	7
-	-	-	-	223	27.6	397	10.8	174	3.6	451	▲7.7	8
-	-	-	-	275	63.5	380	10.1	185	▲3.2	443	▲5.3	9
-	-	-	-	238	47.6	393	9.7	276	43.0	447	▲10.4	10
-	-	-	-	599	161.7	313	▲16.7	222	13.9	451	▲2.7	11
693	-	-	-	360	72.5	279	▲29.5	232	▲4.6	422	▲11.0	12
-	-	-	-	273	26.4	349	▲1.9	232	51.6	418	▲7.5	平. 24.1
-	-	-	-	273	26.4	349	▲1.9	232	51.6	418	▲7.5	2
-	-	-	-	273	26.4	349	▲1.9	232	51.6	418	▲7.5	3
-	-	-	-	273	26.4	349	▲1.9	232	51.6	418	▲7.5	4
-	-	-	-	273	26.4	349	▲1.9	232	51.6	418	▲7.5	5
-	-	-	-	273	26.4	349	▲1.9	232	51.6	418	▲7.5	6
-	-	-	-	273	26.4	349	▲1.9	232	51.6	418	▲7.5	7
-	-	-	-	273	26.4	349	▲1.9	232	51.6	418	▲7.5	8
-	-	-	-	273	26.4	349	▲1.9	232	51.6	418	▲7.5	9
-	-	-	-	273	26.4	349	▲1.9	232	51.6	418	▲7.5	10
-	-	-	-	273	26.4	349	▲1.9	232	51.6	418	▲7.5	11
-	-	-	-	273	26.4	349	▲1.9	232	51.6	418	▲7.5	12
-	-	-	-	273	26.4	349	▲1.9	232	51.6	418	▲7.5	1月平均

区分	製 穀 粉 加 工 品 (つ づ き)											
	うどん・ そうめん・そば		その他のめん類		詰物パスタ		その他のパスタ		朝食用シリアル		食パン・乾パン類	
年月	増減率		増減率		増減率		増減率		増減率		増減率	
輸出货量	kg	%	kg	%	kg	%	kg	%	kg	%	kg	%
平. 18	10,064,933	28.0	1,112,767	30.2	737,462	66.4	709,448	23.8	359,349	19.5	4,476	48.0
19	12,560,539	24.8	1,070,062	▲3.8	508,534	▲31.0	1,147,386	61.7	533,364	48.4	5,809	29.8
20	12,517,076	▲0.3	1,057,235	▲1.2	460,415	▲9.5	2,317,311	102.0	468,739	▲12.1	2,118	▲63.5
21	11,946,698	▲4.6	1,036,962	▲1.9	379,926	▲17.5	3,326,861	43.6	418,630	▲10.7	29,786	1,306.3
22	12,491,609	4.6	1,177,623	13.6	327,946	▲13.7	3,750,130	12.7	644,715	54.0	1,836	▲93.8
23	11,727,576	▲6.1	1,213,479	3.0	378,028	15.3	3,060,998	▲18.4	629,991	▲2.3	756	▲58.8
平. 23. 1	970,093	▲3.8	108,420	7.6	12,427	69.2	330,742	17.2	42,827	50.4	-	-
2	927,009	6.3	126,934	53.5	69,129	72.1	337,180	▲5.1	21,006	▲31.3	-	▲100.0
3	995,040	▲5.7	100,508	▲16.7	8,864	▲35.0	268,287	▲32.7	47,921	9.4	756	-
4	886,663	▲28.4	84,194	▲26.9	6,402	▲86.2	219,212	▲32.5	48,370	▲24.1	-	-
5	909,706	▲5.0	99,942	▲5.5	66,857	531.6	235,015	▲13.2	38,559	4.2	-	-
6	855,541	7.0	87,576	▲5.2	37,403	▲29.1	319,850	4.4	57,974	19.2	-	-
7	1,003,480	▲1.8	76,282	▲9.2	25,214	158.4	245,936	▲30.0	79,593	37.0	-	-
8	903,763	▲9.3	115,228	24.1	27,488	▲34.0	180,678	12.8	38,848	▲49.2	-	-
9	1,059,410	3.0	97,770	20.5	43,889	295.7	211,985	▲6.0	83,241	0.1	-	-
10	1,104,750	▲7.7	104,559	15.2	12,439	▲70.0	154,964	▲55.8	68,359	57.8	-	-
11	975,920	▲12.4	100,358	9.0	25,064	136.9	206,454	▲41.0	47,443	▲24.6	-	-
12	1,136,201	▲5.5	111,708	▲6.5	42,852	0.8	350,695	▲6.5	55,850	▲18.4	-	-
平. 24. 1	693,068	▲28.6	74,882	▲30.9	25,825	107.8	227,719	▲31.1	55,937	30.6	-	-
2												
3												
4												
5												
6												
7												
8												
9												
10												
11												
12												
1月計	693,068	▲28.6	74,882	▲30.9	25,825	107.8	227,719	▲31.1	55,937	30.6	-	-
輸出価格												
平. 18	246	▲6.2	390	▲10.3	555	▲13.2	265	3.0	926	25.6	582	25.4
19	238	▲3.3	416	6.7	658	18.4	233	▲12.1	888	▲4.1	605	3.9
20	258	8.4	440	5.7	631	▲4.1	201	▲13.8	811	▲8.7	649	7.2
21	262	1.4	472	7.2	676	7.2	185	▲7.9	844	4.1	404	▲37.7
22	257	▲1.6	469	▲0.5	710	5.0	178	▲3.9	816	▲3.3	413	2.1
23	256	▲0.4	481	2.5	686	▲3.4	184	3.4	821	0.6	1,048	153.8
平. 23. 1	237	▲5.8	449	3.0	916	20.1	177	▲1.8	1,022	23.6	-	-
2	267	7.5	583	14.5	654	▲5.8	159	▲4.8	1,076	36.1	-	-
3	266	5.1	494	10.9	810	7.8	173	▲4.3	767	▲10.2	1,048	-
4	252	▲1.7	431	▲7.7	1,017	53.5	186	▲1.3	941	7.8	-	-
5	258	▲3.5	416	▲15.7	649	▲36.6	163	▲3.4	702	▲13.9	-	-
6	255	▲7.4	510	9.6	635	▲4.7	174	7.5	754	▲16.1	-	-
7	263	1.7	465	▲7.0	695	▲15.6	192	5.0	673	▲12.3	-	-
8	249	▲7.1	499	9.9	672	▲5.9	227	9.2	872	28.9	-	-
9	265	▲0.5	463	▲1.9	682	▲14.7	199	▲0.2	797	16.0	-	-
10	261	▲0.6	445	▲10.7	806	18.9	216	28.4	816	▲20.6	-	-
11	255	2.3	543	25.6	655	▲26.2	188	10.8	876	▲6.6	-	-
12	247	3.6	438	▲6.6	692	3.9	189	5.6	838	5.0	-	-
平. 24. 1	243	2.5	459	2.3	616	▲32.7	195	9.9	634	▲37.9	-	-
2												
3												
4												
5												
6												
7												
8												
9												
10												
11												
12												
1月平均	243	2.5	459	2.3	616	▲32.7	195	9.9	634	▲37.9	-	-

加工食品の輸出入動向

単位 輸出量：kg
輸出価格：円/kg
増減率：%

		糖				類				菓子		区分
その他の穀物加工品		粗糖		糖みつ		ぶどう糖類		その他の糖類		チューインガム		
kg	増減率	kg	増減率	kg	増減率	kg	増減率	kg	増減率	kg	増減率	年月
830,595	1.4	30,000	▲48.3	77,000	5.5	504,799	▲21.0	5,126,776	16.2	1,542,198	20.1	平. 18
856,909	3.2	8,050,000	26,733.3	71,000	▲7.8	518,695	2.8	5,593,676	9.1	1,601,680	3.9	19
633,925	▲26.0	34,002	▲99.6	172,000	142.3	545,872	5.2	3,715,588	▲33.6	1,487,772	▲7.1	20
785,649	23.9	43,004	26.5	4,381,000	2,447.1	440,361	▲19.3	3,171,910	▲14.6	1,448,752	▲2.6	21
784,480	▲0.1	23,000	▲46.5	10,249,000	133.9	564,025	28.1	3,396,162	7.1	1,316,066	▲9.2	22
751,546	▲4.2	733,000	3,087.0	1,471,000	▲85.6	646,799	14.7	3,055,338	▲10.0	1,126,121	▲14.4	23
52,410	25.8	4,000	100.0	-	▲100.0	11,870	▲70.3	240,493	1.1	62,253	▲36.0	平. 23.1
72,286	114.3	-	▲100.0	-	▲100.0	71,440	243.3	308,752	26.6	81,415	▲32.8	2
109,992	50.6	5,000	25.0	-	▲100.0	89,860	34.7	294,927	▲12.1	93,460	▲30.4	3
44,970	▲37.7	10,000	-	20,000	▲98.6	128,340	228.4	364,139	23.2	93,554	▲37.9	4
54,683	▲7.6	683,000	16,975.0	-	-	100,180	182.1	152,754	▲41.2	91,712	▲8.1	5
46,842	▲39.7	-	▲100.0	-	▲100.0	56,090	▲25.1	310,328	14.4	133,443	▲0.4	6
52,412	▲8.7	-	▲100.0	1,451,000	5,480.8	57,234	62.2	266,984	3.2	93,032	▲17.8	7
38,609	▲27.2	-	▲100.0	-	▲100.0	17,343	14.6	178,148	▲29.6	95,688	▲21.8	8
59,115	▲10.1	5,000	-	-	-	21,235	▲7.8	219,031	▲13.2	75,984	16.6	9
45,858	▲58.5	1,000	▲66.7	-	-	38,537	▲58.5	206,727	▲43.8	99,463	46.5	10
74,660	17.4	1,000	▲75.0	-	▲100.0	39,410	17.9	237,301	▲14.7	92,930	▲8.6	11
99,709	29.9	24,000	-	-	-	15,260	▲82.5	275,754	▲19.3	113,187	4.1	12
51,259	▲2.2	-	▲100.0	-	-	12,610	6.2	253,850	5.6	59,012	▲5.2	平. 24.1
												2
												3
												4
												5
												6
												7
												8
												9
												10
												11
												12
51,259	▲2.2	-	-	-	-	12,610	6.2	253,850	5.6	59,012	▲5.2	1月計
677	0.2	516	54.7	116	▲14.9	1,211	37.2	353	▲14.0	620	▲5.6	平. 18
677	▲0.0	32	▲93.7	94	▲18.7	1,398	15.4	306	▲13.2	668	7.7	19
689	1.8	746	2,203.4	91	▲3.3	371	▲73.5	390	27.5	728	9.1	20
552	▲19.8	541	▲27.4	11	▲87.6	240	▲35.2	406	3.9	669	▲8.2	21
548	▲0.8	1,212	123.9	12	10.3	238	▲0.9	394	▲3.0	653	▲2.3	22
473	▲13.8	60	▲95.1	34	171.3	438	83.7	390	▲1.0	633	▲3.2	23
468	▲17.2	929	▲22.4	-	-	418	41.9	362	▲7.2	651	3.1	平. 23.1
466	▲23.6	-	-	-	-	172	▲28.7	389	▲6.2	678	9.7	2
414	▲26.5	508	▲51.6	-	-	308	79.7	375	19.4	624	▲7.6	3
402	▲12.6	557	-	1,955	15,459.2	705	88.8	426	▲4.8	603	1.5	4
381	▲34.5	23	▲97.8	-	-	464	153.9	431	▲2.3	601	▲8.0	5
466	▲7.9	-	-	-	-	200	5.5	396	▲3.3	605	▲6.3	6
556	▲20.5	-	-	7	▲85.3	358	21.0	375	▲10.9	658	2.3	7
576	9.2	-	-	-	-	1,130	388.8	432	▲4.4	594	▲9.9	8
468	▲4.9	412	-	-	-	742	106.2	328	▲9.6	667	▲10.9	9
639	19.9	3,119	150.6	-	-	404	87.7	387	20.5	611	▲15.9	10
485	▲12.9	1,532	89.4	-	-	202	▲35.0	355	▲22.4	658	▲0.6	11
465	▲17.6	283	-	-	-	698	233.6	419	20.3	666	▲0.4	12
408	▲13.0	-	-	-	-	827	97.6	434	20.0	700	7.6	平. 24.1
												2
												3
												4
												5
												6
												7
												8
												9
												10
												11
												12
408	▲13.0	#DIV/0!	#DIV/0!	-	-	827	97.6	434	20.0	700	7.6	1月平均

区分 年月	菓子(つづき)											
	キャンディー類		他の砂糖菓子		チョコレート菓子		ココア粉		チョコレート・ココア調製品		あられ・せんべい	
	増減率	増減率	増減率	増減率	増減率	増減率	増減率	増減率	増減率	増減率	増減率	
輸出量	kg	%	kg	%	kg	%	kg	%	kg	%	kg	%
平. 18	4,353,240	0.9	1,515,427	▲9.1	836,224	▲41.3	111,558	13.3	4,121,343	48.8	3,614,034	1.6
19	4,691,683	7.8	1,700,625	12.2	731,029	▲12.6	177,978	59.5	4,814,989	16.8	3,830,900	6.0
20	4,824,654	2.8	1,524,811	▲10.3	707,319	▲3.2	159,996	▲10.1	3,910,228	▲18.8	3,988,123	4.1
21	3,693,415	▲23.4	1,026,884	▲32.7	575,711	▲18.6	180,018	12.5	2,952,700	▲24.5	3,447,262	▲13.6
22	3,776,268	2.2	1,124,336	9.5	800,085	39.0	124,295	▲31.0	2,999,976	1.6	3,565,817	3.4
23	3,010,254	▲20.3	884,400	▲21.3	803,449	0.4	110,271	▲11.3	2,741,435	▲8.6	2,915,282	▲18.2
平. 23. 1	215,200	▲37.4	59,861	▲29.2	64,320	▲20.1	58,224	748.7	252,097	▲24.3	230,537	▲17.4
2	287,114	8.6	76,596	▲9.2	71,596	51.3	9,645	▲28.2	203,529	▲7.8	254,213	▲6.2
3	324,162	11.2	82,216	▲7.2	46,309	18.3	13,690	▲34.8	168,329	▲0.7	268,960	▲4.6
4	274,715	▲6.9	76,458	▲22.5	30,216	▲34.9	6,000	▲44.5	136,053	▲26.0	175,617	▲34.4
5	215,962	▲34.9	39,926	▲37.6	37,072	▲1.9	-	▲100.0	132,217	▲16.5	192,649	▲33.6
6	254,221	▲14.8	57,901	▲39.6	30,442	▲11.8	4,007	▲59.5	149,107	▲5.8	229,286	▲31.9
7	209,125	▲10.3	56,479	▲4.2	43,129	33.2	-	▲100.0	133,101	▲8.7	285,715	▲4.7
8	191,923	▲23.2	52,720	▲18.1	26,451	▲18.8	-	▲100.0	129,687	▲10.6	212,461	▲35.3
9	226,206	▲27.8	89,684	▲22.7	69,132	8.5	6,750	▲10.0	253,511	18.1	178,314	▲34.0
10	195,126	▲41.4	81,209	▲17.3	97,113	▲20.2	5,925	▲1.3	334,159	▲17.6	238,199	▲17.4
11	290,545	▲13.7	89,492	▲25.0	136,536	9.2	-	▲100.0	411,526	▲1.9	303,280	▲2.2
12	325,955	▲32.8	121,858	▲19.6	151,133	8.7	6,030	▲62.9	438,119	▲1.7	346,051	1.1
平. 24. 1	167,759	▲22.0	61,176	2.2	84,941	32.1	-	▲100.0	133,810	▲46.9	180,561	▲21.7
2												
3												
4												
5												
6												
7												
8												
9												
10												
11												
12												
1月計	167,759	▲22.0	61,176	2.2	84,941	32.1	-	-	133,810	▲46.9	180,561	▲21.7
輸出価格												
平. 18	839	3.6	835	▲18.6	1,099	20.9	2,412	3.7	898	▲3.7	741	4.8
19	819	▲2.4	756	▲9.5	1,196	8.8	2,234	▲7.4	955	6.4	778	5.0
20	874	6.7	826	9.2	1,290	7.9	2,280	2.0	1,075	12.6	833	7.1
21	924	5.8	907	9.8	1,387	7.6	1,769	▲22.4	1,138	5.8	865	3.8
22	927	0.4	840	▲7.4	1,355	▲2.3	1,868	5.6	1,195	5.0	899	3.9
23	972	4.8	864	2.8	1,375	1.5	1,202	▲35.7	1,202	0.6	946	5.3
平. 23. 1	920	2.7	910	▲1.2	1,349	2.6	583	▲67.7	1,230	4.8	965	▲0.1
2	957	▲0.9	897	9.3	1,239	▲8.9	1,894	▲11.0	1,141	1.4	924	6.0
3	939	▲1.4	830	10.7	1,280	5.0	2,172	140.3	1,258	10.6	856	▲5.0
4	980	2.7	794	▲4.1	1,428	20.1	2,548	▲0.4	1,075	0.1	967	5.1
5	998	8.2	770	▲5.1	1,300	▲7.0	-	-	1,029	▲8.4	862	3.5
6	944	▲3.2	847	1.5	1,399	8.7	2,423	8.5	1,087	2.6	964	14.8
7	948	▲0.3	885	7.8	1,421	5.3	-	-	1,046	▲6.5	923	4.0
8	974	0.4	728	▲3.4	1,392	▲8.4	-	-	1,090	▲6.3	969	10.4
9	1,029	13.8	837	9.2	1,420	1.9	704	▲67.7	1,202	1.5	1,086	16.2
10	1,131	19.3	924	0.2	1,528	3.9	896	▲46.3	1,250	▲5.2	958	5.6
11	925	0.2	925	6.5	1,328	▲1.4	-	-	1,348	5.6	923	1.0
12	969	15.4	908	0.1	1,392	5.0	2,576	31.6	1,229	▲1.0	992	5.3
平. 24. 1	1,012	9.9	855	▲6.1	1,408	4.4	-	-	1,319	7.2	1,004	4.1
2												
3												
4												
5												
6												
7												
8												
9												
10												
11												
12												
1月平均	1,012	9.9	855	▲6.1	1,408	4.4	-	-	1,319	7.2	1,004	4.1

加工食品の輸出入動向

単位 輸出量：kg、l
輸出価格：円/kg、円/l
増減率：%

ビスケット・クラッカー		その他の菓子		飲				料				区分
オレンジ果汁		グレープフルーツ果汁		他のかんきつ果汁		パイナップル果汁		年月				
kg	増減率	kg	増減率	l	増減率	l	増減率		l	増減率	l	増減率
928,883	14.6	1,597,185	▲12.0	131,222	▲94.3	262,414	10.0	32,095	63.0	950	▲79.2	平. 18
1,287,856	38.6	1,783,484	11.7	103,898	▲20.8	237,036	▲9.7	36,001	12.2	1,125	18.4	19
1,552,780	20.6	1,614,677	▲9.5	168,277	62.0	240,293	1.4	76,657	112.9	2,460	118.7	20
1,119,797	▲27.9	1,115,709	▲30.9	161,079	▲4.3	226,672	▲5.7	38,074	▲50.3	-	-	21
1,134,136	1.3	1,274,371	14.2	412,903	156.3	216,496	▲4.5	77,921	104.7	288	-	22
781,731	▲31.1	990,255	▲22.3	50,413	▲87.8	222,994	3.0	103,517	32.8	7,249	2,417.0	23
88,454	▲27.3	68,490	▲31.0	1,902	▲90.4	15,360	100.0	7,140	40.7	6,439	-	平. 23.1
65,431	▲19.4	87,129	▲9.5	28,006	▲2.3	15,360	0.0	10,061	195.0	-	-	2
76,815	▲13.1	90,532	▲12.5	2,280	▲92.7	7,680	▲50.0	11,696	43.8	-	-	3
59,689	▲20.3	83,907	▲24.5	-	-	53,728	39.9	3,989	▲38.8	-	-	4
31,331	▲53.7	45,866	▲41.7	-	▲100.0	30,720	32.0	6,131	12.5	360	-	5
50,972	▲12.9	68,674	▲36.9	-	▲100.0	23,040	50.0	5,528	▲38.7	-	-	6
50,242	▲12.0	68,254	▲0.0	-	▲100.0	15,360	▲0.1	14,806	83.9	-	-	7
51,730	▲31.8	56,628	▲18.8	-	▲100.0	30,704	33.3	7,474	36.6	450	-	8
69,041	▲35.0	98,155	▲23.6	161	▲99.7	23,201	51.0	9,131	▲17.8	-	-	9
71,656	▲37.2	89,633	▲19.2	1,620	▲98.4	-	▲100.0	8,350	62.3	-	-	10
74,751	▲37.7	98,777	▲27.7	-	▲100.0	7,680	▲53.6	7,539	32.3	-	-	11
91,619	▲45.6	134,210	▲17.4	16,444	▲60.9	161	▲97.9	11,672	141.0	-	▲100.0	12
68,507	▲22.6	66,014	▲3.6	-	▲100.0	1,776	▲88.4	10,896	52.6	-	▲100.0	平. 24.1
												2
												3
												4
												5
												6
												7
												8
												9
												10
												11
												12
68,507	▲22.6	66,014	▲3.6	-	-	1,776	▲88.4	10,896	52.6	-	-	1月計
1,039	▲1.0	860	▲17.0	337	109.4	965	▲5.9	1,280	▲23.5	877	2.0	平. 18
1,006	▲3.2	782	▲9.0	411	22.0	1,054	9.2	1,822	42.3	345	▲60.7	19
1,016	1.0	857	9.6	327	▲20.5	1,024	▲2.8	1,178	▲35.4	226	▲34.6	20
1,079	6.2	945	10.2	193	▲40.9	915	▲10.7	2,097	78.1	-	-	21
1,070	▲0.9	884	▲6.5	210	8.9	1,019	11.4	2,169	3.5	767	-	22
1,123	5.0	908	2.8	282	34.4	1,024	0.5	1,757	▲19.0	209	▲72.7	23
955	▲14.6	937	▲4.7	349	78.8	1,038	▲2.4	1,444	▲22.5	129	-	平. 23.1
1,079	1.2	935	7.3	289	50.2	1,013	0.0	1,776	6.3	-	-	2
968	▲0.4	888	11.0	216	10.0	1,013	▲2.4	1,616	▲11.5	-	-	3
1,160	▲5.7	820	▲4.9	-	-	1,020	▲0.3	1,784	▲9.1	-	-	4
1,070	▲7.8	830	▲7.4	-	-	1,025	0.9	2,057	▲0.2	858	-	5
1,000	▲10.0	906	3.8	-	-	1,013	▲2.4	2,119	69.6	-	-	6
1,122	1.1	928	9.2	-	-	1,038	2.5	1,863	▲15.1	-	-	7
1,206	8.9	770	▲5.3	-	-	1,012	▲0.0	1,931	▲5.7	836	-	8
1,222	19.1	876	7.4	1,814	962.9	1,035	▲0.3	1,570	▲46.0	-	-	9
1,219	9.4	973	1.0	146	▲34.2	-	-	1,947	▲0.1	-	-	10
1,299	28.9	983	10.2	-	-	1,063	8.8	1,808	▲53.8	-	-	11
1,172	20.2	948	1.1	270	5.8	1,919	89.6	1,468	▲30.7	-	-	12
877	▲8.2	896	▲4.4	-	-	1,075	3.6	1,654	14.5	-	-	平. 24.1
												2
												3
												4
												5
												6
												7
												8
												9
												10
												11
												12
877	▲8.2	896	▲4.4	-	-	1,075	3.6	1,654	14.5	-	-	1月平均

区分 年月	飲料（つづき）											
	ぶどう果汁		りんご果汁		トマトジュース		野菜ジュース		混合ジュース		清涼飲料	
	増減率	増減率	増減率	増減率	増減率	増減率	増減率	増減率	増減率	増減率	増減率	
輸出量	l	%	l	%	l	%	l	%	l	%	l	%
平. 18	12,688	▲18.4	81,486	▲34.1	11,712	▲83.9	389,325	211.4	348,360	▲50.5	30,451,024	21.7
19	39,486	211.2	146,244	79.5	26,139	123.2	149,618	▲61.6	531,213	52.5	35,826,221	17.7
20	47,179	19.5	279,129	90.9	13,648	▲47.8	156,415	4.5	412,618	▲22.3	50,594,059	41.2
21	25,477	▲46.0	250,469	▲10.3	119,922	778.7	164,769	5.3	408,615	▲1.0	17,714,396	▲65.0
22	20,779	▲18.4	274,925	9.8	1,634	▲98.6	147,326	▲10.6	487,121	19.2	23,159,487	30.7
23	38,237	84.0	381,748	38.9	2,793	70.9	141,692	▲3.8	595,986	22.3	25,907,960	11.9
平. 23. 1	1,814	▲30.2	17,632	▲19.2	-	-	13,897	87.9	22,137	114.5	1,211,972	▲24.4
2	2,778	-	39,332	1,437.6	-	-	12,909	24.2	56,065	42.2	1,609,422	▲18.7
3	1,140	▲40.8	22,429	417.6	-	-	12,618	▲30.6	57,676	363.6	2,424,671	48.5
4	23,746	905.8	46,567	312.3	-	-	10,239	▲42.9	50,437	85.6	1,819,647	▲18.1
5	594	▲3.4	20,208	▲51.3	-	▲100.0	8,123	98.5	19,759	▲45.7	1,781,087	▲9.0
6	-	▲100.0	16,551	▲48.0	-	-	10,236	▲9.9	52,481	85.6	2,528,959	9.6
7	-	-	9,523	85.7	-	-	7,104	43.5	20,494	▲75.1	2,552,829	0.4
8	570	▲87.0	39,327	34.5	525	-	6,361	▲54.5	52,931	172.1	1,981,373	10.4
9	1,522	504.0	21,182	84.1	1,188	-	17,280	62.2	47,913	▲49.2	2,250,444	4.9
10	450	▲10.7	29,560	▲22.8	-	▲100.0	2,695	▲90.0	43,194	▲35.1	2,447,381	27.4
11	396	▲84.7	50,855	158.2	-	-	18,384	667.3	108,461	272.4	2,385,268	48.8
12	5,227	13.1	68,582	18.8	1,080	500.0	21,846	15.1	64,438	55.4	2,914,907	101.0
平. 24. 1	2,074	14.3	13,746	▲22.0	-	-	-	▲100.0	22,313	0.8	2,047,772	69.0
2												
3												
4												
5												
6												
7												
8												
9												
10												
11												
12												
1月計	2,074	14.3	13,746	▲22.0	-	-	-	-	22,313	0.8	2,047,772	69.0
輸出価格												
平. 18	424	44	304	▲6.1	320	99.0	833	16.5	240	20.6	231	▲2.4
19	363	▲14.4	483	58.7	223	▲30.5	980	17.7	221	▲8.2	237	2.4
20	409	12.6	270	▲44.0	244	9.6	613	▲37.5	203	▲8.0	222	▲6.4
21	605	47.9	281	3.8	34	▲86.0	515	▲16.0	224	10.3	237	7.1
22	792	31.0	345	23.1	433	1,168.3	905	75.9	188	▲15.9	222	▲6.3
23	507	▲36.0	342	▲0.9	344	▲20.4	948	4.7	322	71.0	187	▲15.8
平. 23. 1	621	187.2	371	12.8	-	-	329	▲52.2	219	3.5	232	7.6
2	597	-	326	▲16.0	-	-	740	▲6.2	514	128.6	225	1.4
3	253	▲58.4	281	▲47.9	-	-	704	▲40.1	341	78.5	200	▲21.0
4	328	▲18.2	393	0.3	-	-	1,644	143.4	299	59.4	235	▲0.2
5	1,554	288.5	249	▲9.2	-	-	954	▲66.8	247	▲0.9	219	▲8.5
6	-	-	260	▲10.7	-	-	1,044	5.3	407	81.4	191	▲16.3
7	-	-	802	42.2	-	-	1,052	15.2	398	116.2	181	▲19.0
8	411	28.3	301	▲31.0	979	-	1,896	132.0	256	38.8	191	▲11.5
9	538	▲46.2	273	▲11.5	198	-	1,044	28.5	295	81.6	171	▲17.3
10	1,051	3.3	297	12.8	-	-	1,250	48.5	254	53.6	165	▲24.4
11	2,164	56.7	288	▲12.1	-	-	895	▲22.5	192	15.4	171	▲4.6
12	1,001	▲28.2	418	2.1	197	▲87.5	855	20.4	457	142.9	132	▲41.4
平. 24. 1	188	▲69.8	239	▲35.5	-	-	-	-	299	37.0	163	▲29.4
2												
3												
4												
5												
6												
7												
8												
9												
10												
11												
12												
1月平均	188	▲69.8	239	▲35.5	-	-	-	-	299	37.0	163	▲29.4

加工食品の輸出入動向

単位 輸出量：kg、l
輸出価格：円/kg、円/l
増減率：%

インスタント コーヒー	調 味 料										区 分	
	器 油		ケチャップ・ マスタード類		うま味調味料		味 噌		食 酢 類			
	増減率		増減率		増減率		増減率		増減率			
l	%	kg	%	kg	%	kg	%	kg	%	kg	%	年 月
755,267	▲36.7	19,335,180	11.3	442,761	0.2	685,266	37.4	8,746,504	12.8	9,292,153	14.5	平. 18
1,707,880	126.1	19,908,912	3.0	390,922	▲11.7	419,189	▲38.8	9,252,038	5.8	10,408,341	12.0	19
3,778,380	121.2	22,240,576	11.7	406,493	4.0	343,239	▲18.1	9,882,004	6.8	10,762,640	3.4	20
2,460,984	▲34.9	20,754,863	▲6.7	180,068	▲55.7	283,758	▲17.3	9,817,900	▲0.6	10,363,704	▲3.7	21
2,616,559	6.3	20,088,385	▲3.2	197,411	9.6	249,274	▲12.2	10,239,900	4.3	11,799,234	13.9	22
1,237,857	▲52.7	18,872,511	▲6.1	188,253	▲4.6	212,590	▲14.7	10,502,811	2.6	11,537,463	▲2.2	23
69,785	▲58.4	1,474,231	▲3.6	6,403	▲36.0	9,158	▲56.6	736,557	10.5	657,690	▲24.3	平. 23.1
296,343	89.4	1,467,214	▲7.2	20,175	303.0	11,558	▲3.9	899,275	16.2	933,680	19.5	2
142,517	▲22.2	1,948,142	26.9	11,876	19.7	15,731	▲47.1	846,261	▲10.1	813,707	▲16.3	3
62,034	▲62.5	1,460,116	▲23.7	26,537	▲40.8	34,192	17.8	869,252	▲8.9	967,749	▲14.7	4
75,848	▲47.6	1,445,249	▲3.8	6,834	▲22.5	10,213	▲50.2	788,008	▲5.9	642,431	▲40.4	5
67,966	▲58.5	1,698,695	▲9.1	12,637	▲0.1	24,405	8.9	1,009,433	29.1	858,631	▲21.9	6
65,189	▲79.4	1,571,360	▲2.6	11,529	▲61.1	19,983	36.0	1,104,348	15.1	1,017,092	▲11.4	7
92,167	▲43.0	1,425,213	3.5	7,053	41.4	13,248	▲56.3	725,421	▲10.6	959,431	10.3	8
95,471	▲69.3	1,631,853	▲5.5	19,991	46.7	17,622	▲40.6	840,263	▲4.4	1,161,053	24.9	9
89,461	▲75.9	1,327,777	▲25.6	13,540	▲12.7	25,190	138.5	894,444	10.9	1,180,075	20.2	10
93,915	▲57.6	1,565,149	▲9.7	21,611	6.2	7,415	▲41.0	701,971	▲18.6	1,041,276	24.1	11
87,161	▲65.5	1,857,512	▲3.5	30,067	36.1	23,875	42.9	1,087,578	12.5	1,304,648	19.0	12
47,611	▲31.8	1,215,157	▲17.6	1,949	▲69.6	19,259	110.3	725,813	▲1.5	678,998	3.2	平. 24.1
												2
												3
												4
												5
												6
												7
												8
												9
												10
												11
												12
47,611	▲31.8	1,215,157	▲17.6	1,949	▲69.6	19,259	110.3	725,813	▲1.5	678,998	3.2	1月計
1,593	53	180	0.0	389	▲3.7	791	▲39.4	203	▲1.5	138	4.3	平. 18
1,407	▲11.7	193	7.4	438	12.4	985	24.6	198	▲2.3	133	▲3.7	19
1,243	▲11.6	185	▲4.6	406	▲7.2	1,102	11.9	201	1.8	133	0.6	20
1,175	▲5.4	191	3.5	564	38.7	1,105	0.3	206	2.4	131	▲1.6	21
966	▲17.8	198	3.4	456	▲19.1	970	▲12.2	205	▲0.6	128	▲2.5	22
1,617	67.3	193	▲2.1	450	▲1.3	989	1.9	203	▲1.0	122	▲4.7	23
1,895	47.6	207	1.5	617	0.4	1,391	16.8	193	▲12.5	129	7.3	平. 23.1
908	▲21.5	205	1.1	268	▲62.2	1,026	▲4.5	202	▲0.8	122	▲20.3	2
1,207	14.3	194	▲6.4	547	▲0.1	1,021	10.3	211	1.9	134	13.8	3
1,817	128.7	178	▲9.9	436	17.7	793	▲18.4	207	3.5	124	▲0.3	4
1,948	107.5	208	▲2.0	883	58.2	770	▲41.6	203	▲4.7	138	12.5	5
1,580	42.2	197	6.9	354	▲29.5	1,310	42.5	213	4.6	141	7.5	6
2,207	208.7	204	▲2.5	685	70.1	1,021	▲6.4	186	▲7.7	122	0.7	7
2,432	182.9	179	▲7.7	608	1.2	1,042	18.8	209	12.1	117	▲7.1	8
2,166	115.5	193	▲3.2	369	▲22.3	995	32.5	208	5.0	111	▲11.9	9
1,992	150.0	190	▲1.8	689	42.8	890	▲16.3	202	▲3.2	108	▲17.4	10
1,651	59.0	185	▲0.2	305	▲4.1	1,097	35.6	218	5.4	119	▲16.3	11
1,751	55.0	182	▲2.6	374	▲28.8	851	0.8	192	▲10.0	117	▲8.9	12
2,172	14.6	184	▲11.3	994	61.1	949	▲31.8	199	3.5	128	▲0.4	平. 24.1
												2
												3
												4
												5
												6
												7
												8
												9
												10
												11
												12
2,172	14.6	184	▲11.3	994	61.1	949	▲31.8	199	3.5	128	▲0.4	1月平均

区分	調味料(つづき)		油		脂		その他		の調		製	
	その他のソース・調味料		マーガリン		育児用調製品		酵母・イースト		スープ類		たんぱく質調製品	
年月	増減率	増減率	増減率	増減率	増減率	増減率	増減率	増減率	増減率	増減率	増減率	増減率
輸出货量	kg	%	kg	%	kg	%	kg	%	kg	%	kg	%
平. 18	40,421,966	8.1	834,737	▲8.7	483,541	50.9	642,138	▲25.2	4,909,456	9.5	20,203,219	10.6
19	42,349,385	4.8	835,356	0.1	1,320,008	173.0	580,815	▲9.5	6,047,748	23.2	23,801,064	17.8
20	37,330,462	▲11.9	913,136	9.3	2,843,911	115.4	569,291	▲2.0	6,447,060	6.6	24,122,741	1.4
21	37,930,340	1.6	593,413	▲35.0	6,644,142	133.6	578,190	1.6	6,321,492	▲1.9	22,095,270	▲8.4
22	41,662,516	9.8	659,929	11.2	7,821,503	17.7	653,292	13.0	6,840,061	8.2	22,982,072	4.0
23	40,001,341	▲4.0	500,640	▲24.1	2,864,692	▲63.4	607,207	▲7.1	6,985,077	2.1	21,353,702	▲7.1
平. 23.1	2,658,478	▲8.9	35,551	▲1.2	591,943	▲21.6	23,534	▲55.7	518,350	1.6	1,480,571	▲5.4
2	3,185,468	7.4	59,138	54.8	765,613	▲15.7	45,812	▲29.6	570,376	22.1	1,885,853	14.7
3	3,617,469	7.8	34,068	▲50.1	692,087	▲36.0	61,843	12.5	554,649	▲9.2	1,881,195	▲4.9
4	3,206,022	▲16.5	6,853	▲87.9	127,764	▲86.3	45,908	▲3.2	581,695	▲16.4	1,995,936	▲0.3
5	3,036,112	▲9.6	47,603	83.5	94,827	▲88.6	38,231	▲38.6	518,385	13.0	1,607,512	▲10.3
6	3,932,850	13.0	43,371	▲51.2	70,060	▲82.8	62,153	19.4	617,927	14.9	2,180,377	9.8
7	3,508,481	▲4.1	35,769	▲44.2	86,059	▲67.2	42,979	24.2	477,838	▲20.5	1,776,209	▲12.5
8	2,845,105	▲8.4	52,584	21.0	62,002	▲81.1	46,316	▲24.9	507,895	11.0	1,670,843	▲7.2
9	3,494,153	▲1.2	30,114	▲11.5	100,319	▲79.2	83,420	19.4	663,696	12.3	1,654,877	▲10.6
10	3,434,108	▲15.4	47,391	59.5	92,362	▲83.6	69,022	24.3	539,144	▲17.1	1,643,618	▲27.2
11	3,407,007	▲0.9	35,782	▲48.3	118,567	▲74.4	34,310	▲22.3	681,440	22.2	1,647,401	▲11.1
12	3,676,088	▲6.8	72,416	▲31.4	63,089	▲92.2	53,679	1.9	753,682	7.4	1,929,310	▲13.2
平. 24.1	2,379,039	▲10.5	19,886	▲44.1	59,361	▲90.0	18,485	▲21.5	474,174	▲8.5	1,232,519	▲16.8
2												
3												
4												
5												
6												
7												
8												
9												
10												
11												
12												
1月計	2,379,039	▲10.5	19,886	▲44.1	59,361	▲90.0	18,485	▲21.5	474,174	▲8.5	1,232,519	▲16.8
輸出価格												
平. 18	455	▲0.6	339	18.8	1,159	10.8	3,298	13.9	798	4.3	1,304	▲3.4
19	454	▲0.1	333	▲1.8	1,140	▲1.6	3,735	13.3	756	▲5.2	1,222	▲6.3
20	495	9.0	350	5.0	1,242	8.9	3,297	▲11.7	757	0.0	1,254	2.6
21	510	2.9	414	18.4	1,416	14.0	2,923	▲11.4	729	▲3.7	1,358	8.3
22	509	▲0.1	376	▲9.3	1,462	3.2	2,643	▲9.6	712	▲2.2	1,351	▲0.5
23	502	▲1.3	378	0.5	1,383	▲5.4	2,453	▲7.2	709	▲0.5	1,371	1.4
平. 23.1	534	4.2	345	▲16.4	1,568	▲3.7	4,120	45.1	748	2.0	1,285	▲5.9
2	495	▲5.1	367	▲18.2	1,469	7.3	2,641	6.6	730	▲2.6	1,447	4.2
3	496	0.8	442	15.5	1,470	8.4	1,835	▲45.9	693	▲4.5	1,509	10.3
4	506	▲1.4	319	▲15.6	1,330	▲4.7	2,680	▲20.0	675	▲17.9	1,481	3.6
5	502	▲0.9	376	▲2.6	1,198	▲19.7	2,911	21.5	710	4.3	1,434	▲0.9
6	502	▲3.0	420	9.6	990	▲35.4	2,758	▲15.0	763	5.4	1,286	▲0.7
7	522	2.3	289	▲23.5	1,028	▲31.9	3,365	▲5.4	767	12.0	1,399	3.5
8	475	▲6.4	424	15.6	995	▲29.0	1,411	▲26.0	691	▲1.6	1,267	▲6.8
9	485	▲3.1	377	5.6	1,056	▲29.4	2,760	65.1	682	7.5	1,335	▲0.2
10	509	0.2	329	▲11.7	1,105	▲28.1	1,800	▲25.7	616	▲8.2	1,302	5.1
11	489	▲4.4	405	20.5	951	▲34.3	2,860	11.6	691	▲3.2	1,415	1.0
12	515	1.0	381	6.8	1,091	▲27.5	1,672	▲39.8	737	6.1	1,273	▲0.6
平. 24.1	507	▲5.1	390	13.2	865	▲44.8	3,544	▲14.0	650	▲13.1	1,293	0.6
2												
3												
4												
5												
6												
7												
8												
9												
10												
11												
12												
1月平均	507	▲5.1	390	13.2	865	▲44.8	3,544	▲14.0	650	▲13.1	1,293	0.6

加工食品の輸出入動向

単位 輸出量：kg、l
輸出価格：円/kg、円/l
増減率：%

食 料 品												酒 類		区 分
コーヒーをもととした調製品		茶をもととした調製品		その他調製品		ビール		ワイン		ブランデー				
kg	増減率	kg	増減率	kg	増減率	l	増減率	l	増減率	l	増減率	年月		
439,908	▲3.2	1,023,936	▲51.4	1,205,802	▲19.7	27,028,666	49.5	462,048	24.4	31,335	7.9		平. 18	
540,512	22.9	1,129,145	10.3	430,011	▲64.3	23,130,089	▲14.4	342,551	▲25.9	60,947	94.5	19		
444,998	▲17.7	1,109,684	▲1.7	140,253	▲67.4	23,526,178	1.7	370,285	8.1	34,338	▲43.7	20		
532,009	19.6	1,208,230	8.9	128,480	▲8.4	20,925,243	▲11.1	366,669	▲1.0	24,162	▲29.6	21		
1,093,621	105.6	1,211,919	0.3	202,366	57.5	24,066,705	15.0	222,311	▲39.4	46,693	93.2	22		
895,287	▲18.1	1,103,019	▲9.0	510,774	152.4	31,077,831	29.1	254,687	14.6	53,891	15.4	23		
58,836	13.8	122,450	49.7	69,853	-	1,655,044	7.7	22,922	▲57.5	1,758	4.6	平. 23.1		
65,308	▲40.7	104,089	46.9	39,811	126.1	1,839,425	44.9	20,557	3,231.8	5,040	50.0	2		
22,697	▲53.7	112,246	103.5	21,915	46.1	2,308,417	20.4	28,443	1,584.0	3,345	▲46.9	3		
69,904	▲48.8	122,467	46.4	47,168	9,112.5	1,584,452	▲19.1	4,175	137.1	2,249	▲33.1	4		
80,693	22.3	103,122	19.5	40,965	106.2	2,003,127	▲13.7	20,785	88.2	6,093	31.3	5		
65,126	▲17.2	103,466	16.7	3,196	▲73.5	3,900,171	46.9	38,369	5,559.1	3,659	93.6	6		
92,441	▲46.4	78,094	▲38.3	14,266	-	2,966,001	15.8	19,705	6.1	20,310	33.9	7		
106,366	21.3	64,878	▲41.6	25,200	23.5	3,492,905	78.4	13,711	▲65.0	2,429	▲3.6	8		
74,928	▲6.0	64,639	▲39.3	82,500	521.4	3,787,814	128.0	5,603	230.6	1,185	▲57.7	9		
54,370	▲35.6	102,300	▲24.9	72,420	92.2	2,734,520	29.5	52,668	1,463.3	2,872	-	10		
81,711	39.0	44,620	▲59.1	42,720	115.0	2,668,594	1.5	16,677	▲59.3	1,436	▲14.9	11		
122,907	3.7	80,648	▲48.3	50,760	10.1	2,137,361	44.0	11,072	▲77.3	3,515	7.0	12		
14,959	▲74.6	33,004	▲73.0	54,277	▲22.3	1,759,472	6.3	8,708	▲62.0	405	▲77.0	平. 24.1		
												2		
												3		
												4		
												5		
												6		
												7		
												8		
												9		
												10		
												11		
												12		
14,959	▲74.6	33,004	▲73.0	54,277	▲22.3	1,759,472	6.3	8,708	▲62.0	405	▲77.0	1月計		
611	13.8	829	54.0	362	0.8	107	▲0.1	468	▲10.9	8,611	98.4	平. 18		
535	▲12.5	768	▲7.3	385	6.2	122	13.6	701	49.8	9,140	6.1	19		
466	▲12.8	1,096	42.7	551	43.3	127	4.7	636	▲9.3	9,311	1.9	20		
630	35.1	1,179	7.5	414	▲24.8	129	1.2	610	▲4.2	3,089	▲66.8	21		
903	43.3	1,053	▲10.6	621	49.9	133	2.9	1,540	152.7	1,755	▲43.2	22		
1,104	22.4	979	▲7.1	606	▲2.4	122	▲7.8	929	▲39.7	3,896	122.1	23		
1,120	▲6.9	893	▲39.9	632	-	129	▲3.4	5,022	492.4	600	▲19.0	平. 23.1		
1,105	14.3	1,223	46.0	619	25.1	131	▲4.7	508	▲93.8	7,131	819.0	2		
1,158	▲17.4	1,131	▲51.2	656	48.4	128	▲1.6	699	▲80.1	695	▲78.5	3		
1,006	41.3	931	▲7.5	600	▲49.3	135	1.3	1,317	▲73.3	10,207	807.8	4		
964	12.1	960	▲18.8	534	▲17.6	123	▲8.1	810	▲18.0	6,054	▲17.1	5		
1,245	76.9	1,063	29.1	618	▲10.1	117	▲11.1	369	▲97.9	630	▲53.0	6		
1,177	31.8	1,097	5.9	545	-	122	▲7.8	343	▲90.5	2,038	298.8	7		
1,169	52.0	863	▲13.4	518	▲19.8	118	▲10.7	749	33.8	990	▲32.2	8		
889	3.4	1,064	11.8	668	6.0	118	▲10.6	879	▲88.1	10,238	2,253.6	9		
1,130	29.0	672	▲26.6	607	▲4.1	122	▲5.1	292	▲96.5	9,875	-	10		
1,239	5.1	1,013	1.1	586	▲9.4	119	▲9.6	521	▲51.8	857	▲32.7	11		
1,081	19.5	853	1.1	580	▲12.0	123	▲13.0	782	▲52.5	6,546	692.9	12		
684	▲38.9	963	7.8	499	▲21.1	118	▲8.3	934	▲81.4	1,365	127.5	平. 24.1		
												2		
												3		
												4		
												5		
												6		
												7		
												8		
												9		
												10		
												11		
												12		
684	▲38.9	963	7.8	499	▲21.1	118	▲8.3	934	▲81.4	1,365	127.5	1月平均		

単位 | 輸出量：l
輸出価格：円/l
増減率：%

区分	酒 類 (つ づ き)							
	ウイスキー		清 酒		リキュール類		その他の酒類	
年月	輸出量	増減率	輸出量	増減率	輸出量	増減率	輸出量	増減率
	l	%	l	%	l	%	l	%
平. 18	915,047	▲1.9	10,268,510	7.7	2,433,991	31.0	5,356,430	▲80.4
19	914,094	▲0.1	11,333,580	10.4	2,709,991	11.3	5,518,042	3.0
20	1,038,350	13.6	12,151,382	7.2	2,793,672	3.1	5,495,026	▲0.4
21	1,190,833	14.7	11,949,068	▲1.7	2,649,393	▲5.2	17,970,148	227.0
22	1,383,557	16.2	13,770,045	15.2	3,528,904	33.2	11,382,237	▲36.7
23	1,684,392	21.7	14,013,520	1.8	3,774,789	7.0	10,313,690	▲9.4
平. 23. 1	136,932	34.2	1,132,966	▲3.7	170,074	0.3	1,831,035	49.1
2	145,433	65.3	1,204,797	4.5	332,919	55.4	476,865	▲9.6
3	158,374	30.9	1,365,851	22.4	274,981	8.2	1,266,268	146.6
4	82,944	▲20.6	1,219,269	3.7	197,324	▲15.7	468,527	▲57.7
5	159,114	90.7	864,222	▲22.6	166,281	▲50.0	379,696	▲72.4
6	168,831	45.2	1,175,088	1.9	348,878	▲15.6	470,400	▲40.9
7	124,180	25.7	1,045,808	12.6	284,611	▲4.3	485,950	▲68.6
8	168,120	▲8.0	851,644	▲4.0	425,959	55.3	486,015	▲69.1
9	123,591	32.9	1,031,950	▲1.4	247,842	▲5.0	1,089,589	149.9
10	119,905	15.3	1,287,834	11.1	335,972	14.5	591,864	31.0
11	111,402	▲34.3	1,226,185	▲6.5	508,300	28.9	1,379,182	16.6
12	185,566	54.5	1,607,906	3.9	481,648	23.2	1,388,299	116.2
平. 24. 1	138,384	1.1	1,112,915	▲1.8	236,558	39.1	411,817	▲77.5
2								
3								
4								
5								
6								
7								
8								
9								
10								
11								
12								
1月計	138,384	1.1	1,112,915	▲1.8	236,558	39.1	411,817	▲77.5
輸出価格								
平. 18	1,169	19.6	595	6.2	554	▲21.6	377	336.0
19	1,304	11.6	622	4.6	585	5.7	389	3.1
20	1,376	5.5	632	1.6	590	0.9	481	23.6
21	1,303	▲5.3	601	▲4.8	560	▲5.1	157	▲67.3
22	1,288	▲1.1	617	2.7	479	▲14.5	249	58.6
23	1,178	▲8.6	626	1.4	488	1.8	258	3.4
平. 23. 1	1,113	▲13.9	551	▲0.7	679	▲10.9	127	▲30.3
2	978	▲29.7	622	10.8	470	▲15.2	380	17.3
3	1,341	▲2.0	581	▲7.3	469	29.7	205	▲41.6
4	928	▲43.2	648	3.1	752	28.3	329	50.7
5	1,004	▲13.1	665	10.0	545	29.2	414	135.7
6	1,105	▲11.2	594	▲4.8	429	25.6	382	18.4
7	1,126	▲21.6	696	1.7	494	16.4	458	129.1
8	1,388	▲1.5	656	3.1	343	▲17.6	346	80.7
9	1,459	11.1	636	▲2.9	480	▲19.7	208	▲42.7
10	762	▲36.9	640	0.0	446	▲7.0	338	▲26.8
11	1,371	35.8	619	▲2.4	479	28.2	238	2.4
12	1,377	25.1	633	7.8	528	▲17.0	251	▲40.3
平. 24. 1	952	▲14.4	577	4.8	489	▲28.0	378	197.3
2								
3								
4								
5								
6								
7								
8								
9								
10								
11								
12								
1月平均	952	▲14.4	577	4.8	489	▲28.0	378	197.3

【利用者のために】

- 1 資料：財務省「貿易統計」
- 2 本調査は調査月に速報を、調査月翌月に確報をもとに算出している。
- 3 加工食品の対象範囲は、貿易月表の製品及び調製食料品に分類されているもの（単に冷凍されているもの、塩蔵したものは除く）飲料、酒類を含む。
- 4 輸入数量指数および輸出数量指数は、平成17年基準で行い、その算式は、ラスパイレス算式による。
- 5 輸入価格はCIF価格で1kg（飲料、酒類は1kl）、輸出価格はFOB価格で1kg（飲料、酒類は1l）の平均価格を算出している。
- 6 用語の定義

前年並み	±1%未満
わずか	±1～3%未満
やや	±3～6%未満
かなりの程度	±6～11%未満
かなり大きく	±11～16%未満
大幅	±16%以上

本調査結果は、下記のホームページからご覧いただけます。

(社)食品需給研究センター 【<http://www.fmric.or.jp/stat/index.html>】

発行日 平成24年3月14日
 社団法人 食品需給研究センター
 〒114-0024 東京都北区西ヶ原3-1-12
 TEL 03-5567-1991 FAX 03-5567-1960
<http://www.fmric.or.jp>
